LA MUERTE DE
SUPERMAN
N$15.00
DAN JURGENS
JERRY ORDWAY
LOUISE SIMONSON
ROGER STERN
JON BOGDANOVE
TOM GRUMMETT
JACKSON GUICE
BRETT BREEDING
RICK BURCHETT
DOUG HAZLEWOOD
DENNIS JANKE
DENIS RODIER
DIRECT SALES
US/CAN DCCOMICS.COM
BOGDANOVE + JANKE '93 + RUDE

LA MUERTE DE SUPERMAN

ESCRITORES

DAN JURGENS
JERRY ORDWAY
LOUISE SIMONSON
ROGER STERN

TRAZOS

JON BOGDANOVE
TOM GRUMMETT
JACKSON GUICE
DAN JURGENS

ENTINTADOS

BRETT BREEDING
RICK BURCHETT
DOUG HAZLEWOOD
DENNIS JANKE
DENIS RODIER

LETRERISTAS

JOHN COSTANZA
ALBERT DEGUZMAN
BILL OAKLEY
WILLIE SCHUBERT

COLORISTAS

GENE D'ANGELO
GLENN WHITMORE

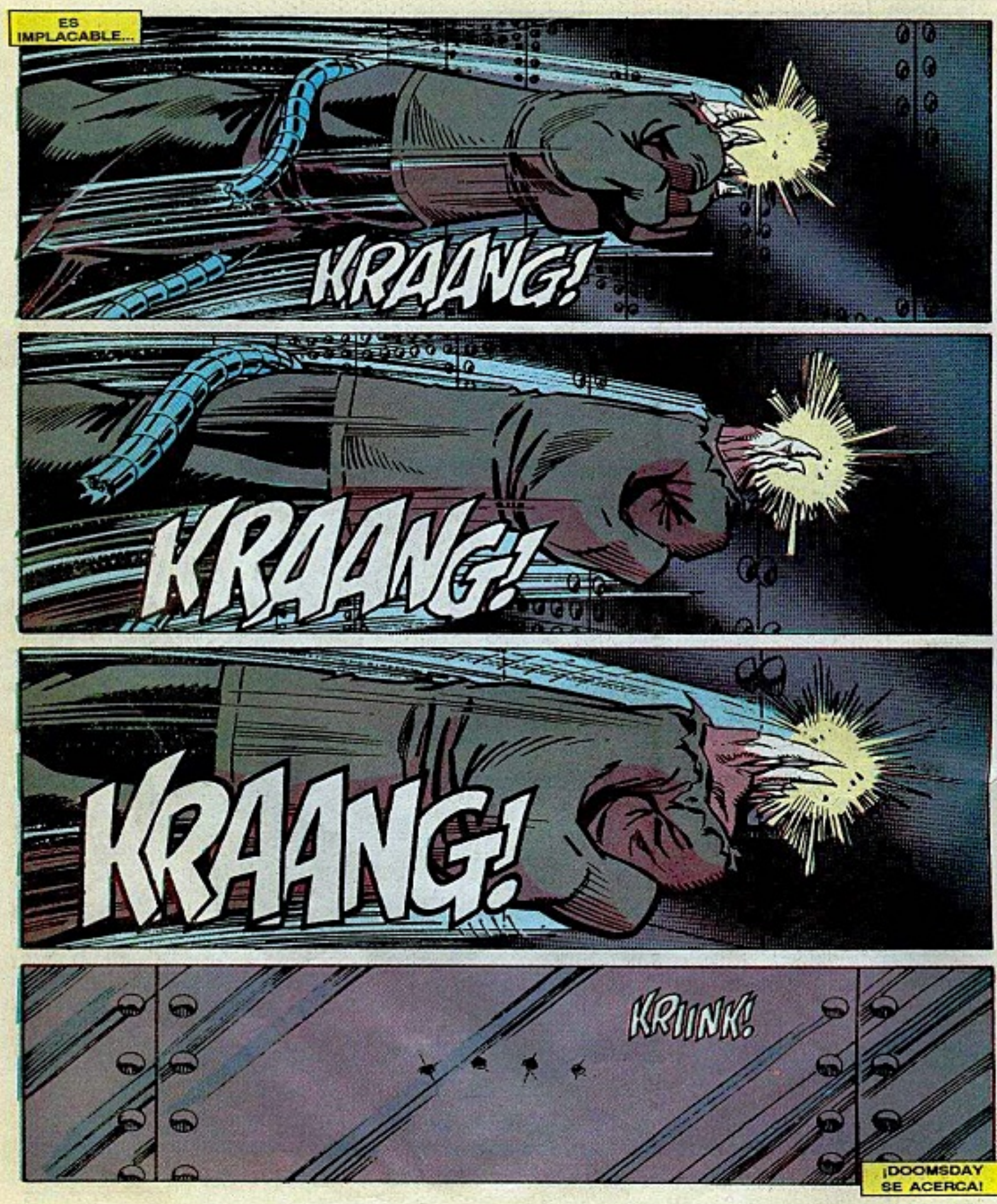
ES IMPLACABLE...
KRAANG!
KRAANG!
KRAANG!
KRIINK!
¡DOOMSDAY SE ACERCA!

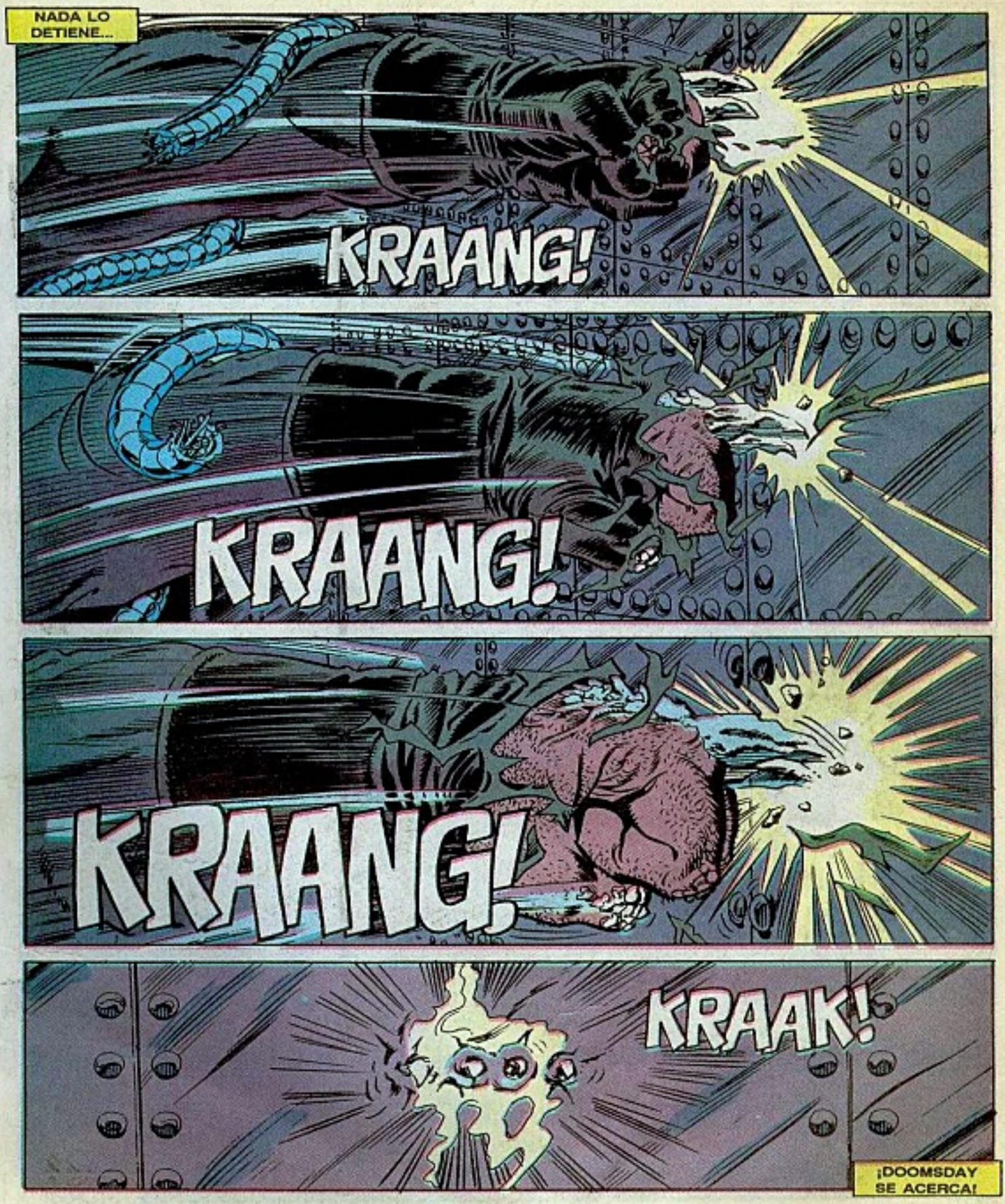
NADA LO DETIENE...
KRAANG!
KRAANG!
KRAANG!
KRAAK!
¡DOOMSDAY SE ACERCA!

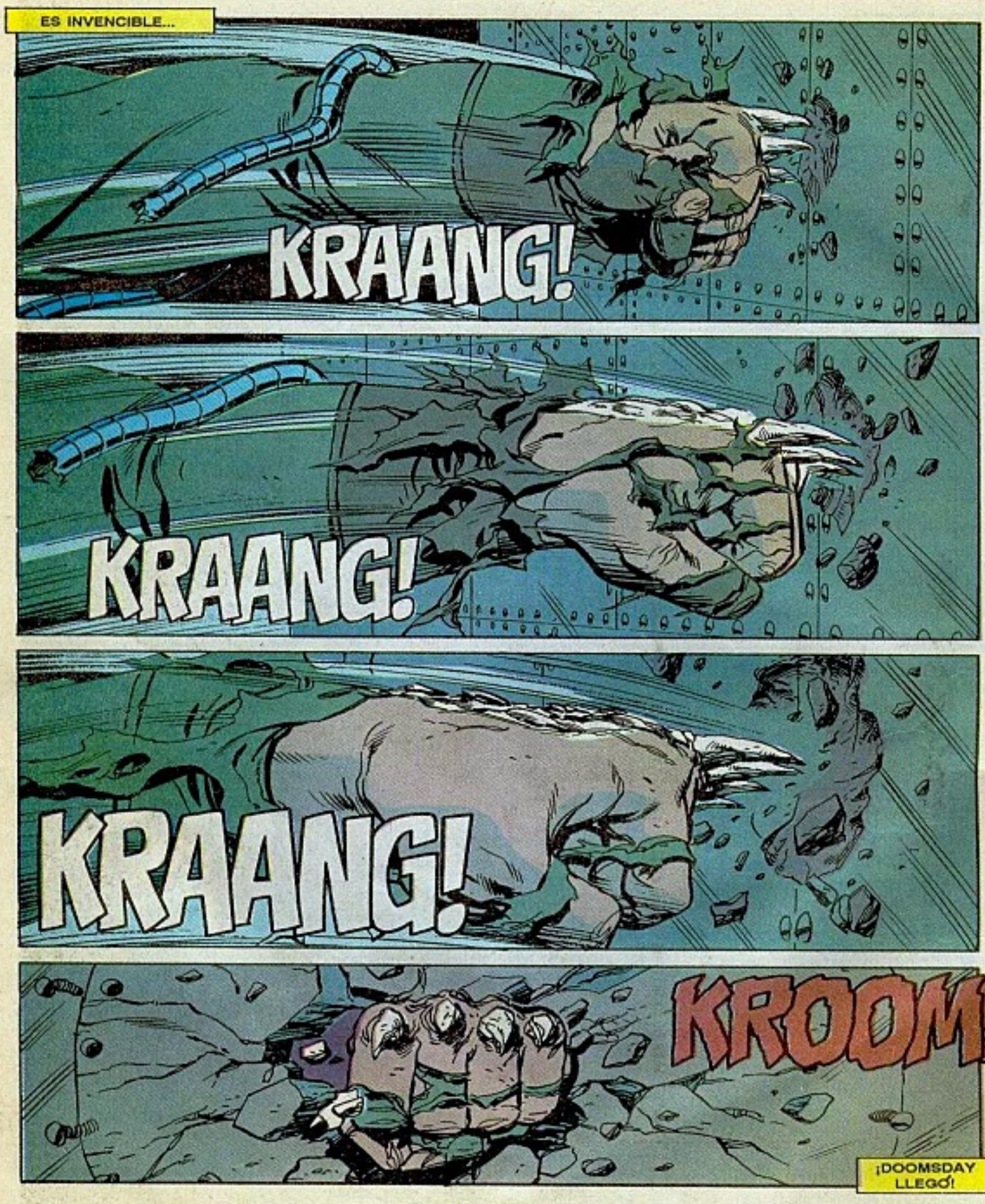
ES INVENCIBLE...
KRAANG!
KRAANG!
KRAANG!
KROOM!
¡DOOMSDAY LLEGÓ!

EN UN LUGAR DE LA TIERRA.
SQUAK! SQUAK! SQUAK! SQUAK!
KRAANG!
KRAANG!
KROOM!
KRAKOOM!

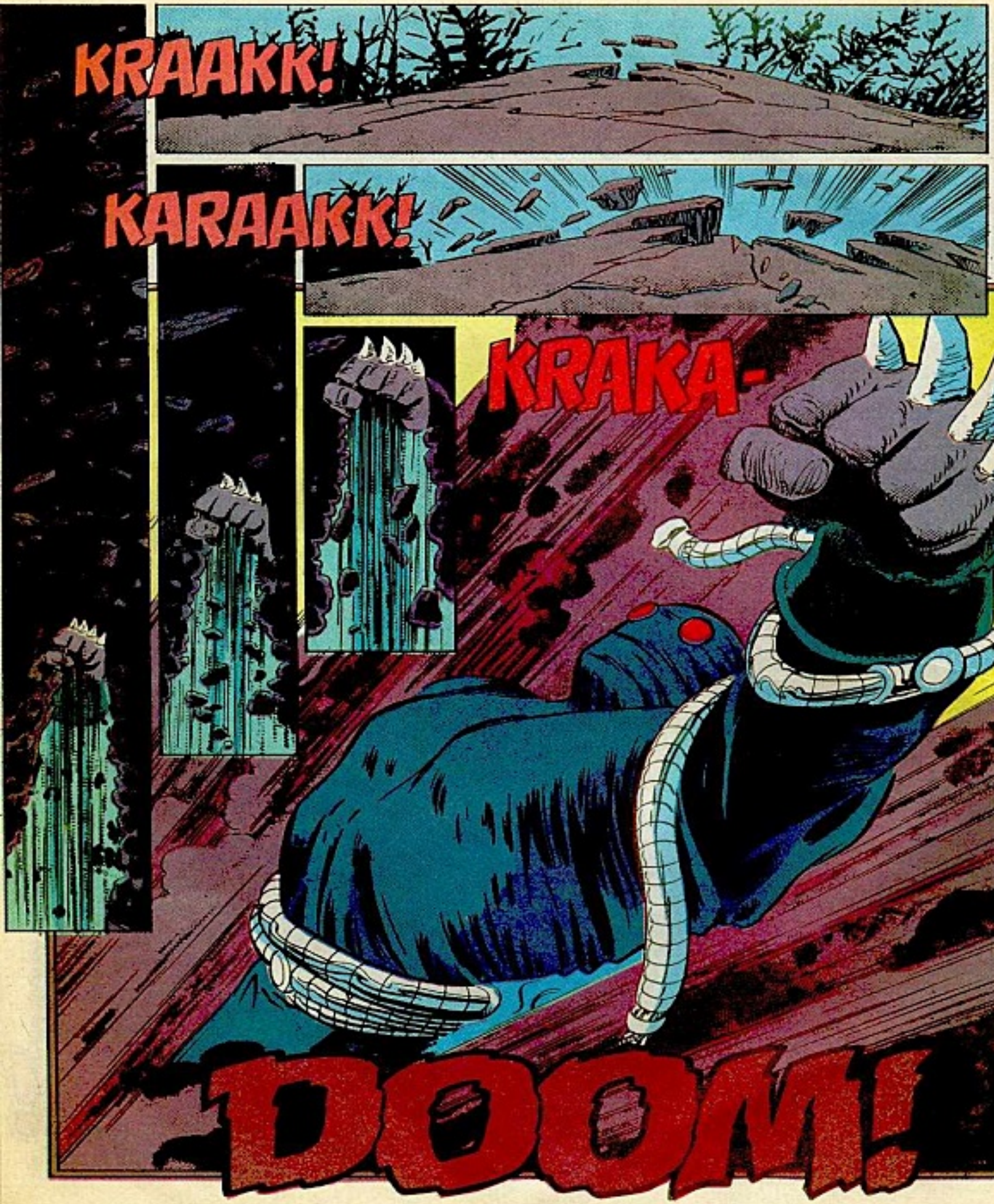
KRAAKK!
KARAAKK!
KRAKA-
DOOM!

DOOMSDAY!

1a. PARTE.

ARGUMENTO: LOUISE SIMONSON
DIBUJO: JON BOGDANOVE
TINTAS: DENNIS JANKE
TRADUCCIÓN: J. G. HOLGUÍN
SUPERMAN CREADO POR
JERRY SIEGEL Y JOE SHUSTER
SMOS-18/12-92

"PUES VOY POR UNOS MONSTRUOS."
¡YA ES NUESTRA!
HIPNOTIZA AL INGENIERO...
BIEN. TÚ ERES EL JEFE, GARRA.
MANDEMOS ENERGÍA A LA MÁQUINA DE GUERRA.
CURTIS
ÉL NOS LLEVARÁ AL SWITCH PARA ROBAR ELECTRICIDAD.
EL CONTROL, ESTÁ POR AHÍ.
YA TENGO TODO LO NECESARIO.
¿HARÉ UNA TONTERÍA?
REPASARÉ MI PLAN OTRA VEZ.
LOS MONSTRUOS TIENEN A MAMÁ.
LA MATARÁN SI DIGO QUE HARÁN UNA GUERRA.
PERO, ¿QUÉ TAL SI TRATAN DE ENGAÑARME?
¿Y SI NO TIENEN A MAMÁ?

NO CREO QUE MIENTAN.
MAMÁ NO PUEDE SACARME DEL ORFANATO, PORQUE ES....
...PRISIONERA DE ELLOS.
LA SALVARÉ PARA QUE PUEDA SACARME.
ME ABRAZARÁ Y ME PEDIRÁ QUE ESTÉ CON ELLA.
LUEGO ACUSARÉ A LOS MONSTRUOS CON SUPERMAN.
CON ESTO NO ME PERDERÉ EN LOS TÚNELES.
PSSSR
MAMÁ Y YO PODREMOS SALIR.
¡HOLA, LOIS! ¿CÓMO VA TU ARTÍCULO DE DENUNCIAS?
DAILY PLANET
BIEN. EN EL PUERTO ME DIJERON QUE...
QUE SUPERMAN VAYA AL SÓTANO DE LA PLANTA DE LUZ DEL OESTE. ¡METRÓPOLIS PELIGRA!
UN AMIGO.
CLARK NO SIEMPRE VE SUS RECADOS. MMM...
MENOS SI LLEGA POR LA AZOTEA.
"UN ANÓNIMO ADVIERTE PELIGRO EN PLANTA DE LUZ. LOIS."
¡LISTO!
¿LOIS?
DI A CLARK QUE DEJÉ UN MENSAJE EN SU COMPUTADORA.

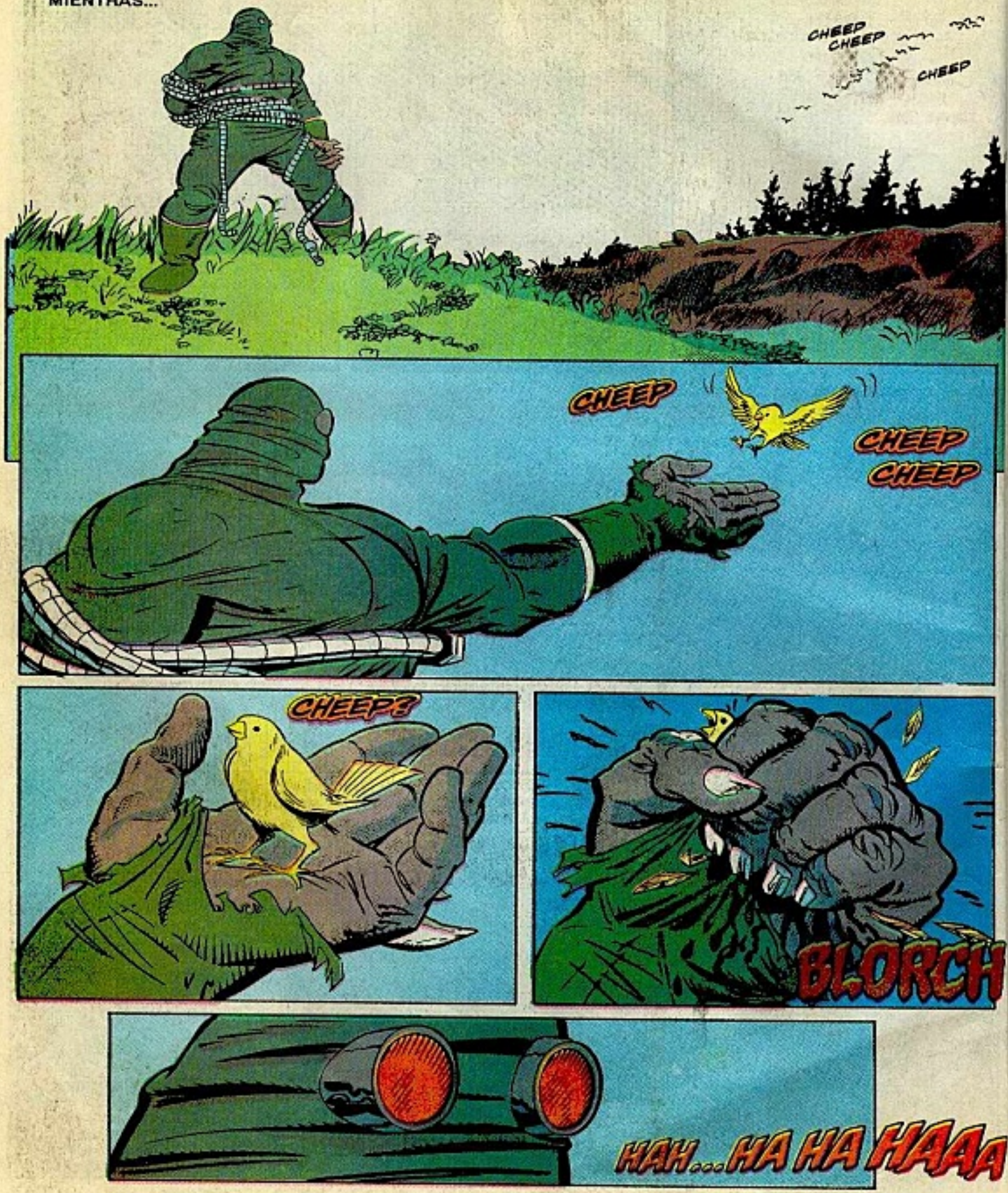
MIENTRAS...
CHEEP
CHEEP
CHEEP
CHEEP
CHEEP
CHEEP
CHEEP?
BLORCH
HAH...HA HA HAAA

NO LOCALICÉ A NINGUNO DE LOS SUBTERRÁNEOS.
POR AHORA, VOLVERÉ A....
¡DLA!
"...TRABAJAR."
...MENSAJE EN TU COMPUTADORA.
¡GRACIAS, FRAN!
TAK-TAP-TAK-TAP!
MENSAJES
¿Y AHORA?
¿NO SIRVE NINGUNA?
¡LA LUZ!
¡OH, NO! OTRO APAGÓN.
¡LISTO!
¡YEAAAA!
¡ROBAMOS LA LUZ!
¡METRÓPOLIS ESTÁ INDEFENSA!

METRÓPOLIS LUZ Y FUERZA ESTACIÓN DE NEW TROY UNA DIVISIÓN DE LEXCORP
¡NO SE ACERQUE!
POR FORTUNA EXISTEN LAS PINZAS. SIN...
...LUZ, LAS ALARMAS NO FUNCIONAN.
¡NO HAY NADIE!
ALGUIEN LOS ELIMINÓ.
LA NOTA TENÍA RAZÓN.
¡BAJARÉ!
¿Y ESTO?
¡LO NOTASTE! ¡JAR!
YO, GARRAS, SOY INVULNERABLE.
¿QUIÉN ERES?
ES LANE, LA REPORTERA.
¿LA CONOCES?
AYUDABA EN EL LUGAR DONDE COMÍA.
THUD!
¡AAY!
PARECE CONCRETO.

¿CÓMO PUDISTE HACER ESTO, CHARLIE?
ES FÁCIL, MUJER. CHARLIE ES UN RECHAZADO.
COMO TODOS NOSOTROS.
NO QUEREMOS CARIDADES.
TENEMOS MÁQUINAS DE GUERRA. LAS USAREMOS.
LLEVÉMOSLA CON EL JEFE. SERÁ REHÉN.
MÁTALA. EL JEFE NO ACEPTA REHENES.
NO VERÁ LA GUERRA.
DEBIERON MATAR A MI MAMÁ.
ME MINTIERON PARA QUE NO HABLARA.
S-SIEMPRE LO SUPE, PERO QUERÍA CREERLES. PARA...
...AYUDARLA. SALVARLA...
¡Y ME QUISIERA!

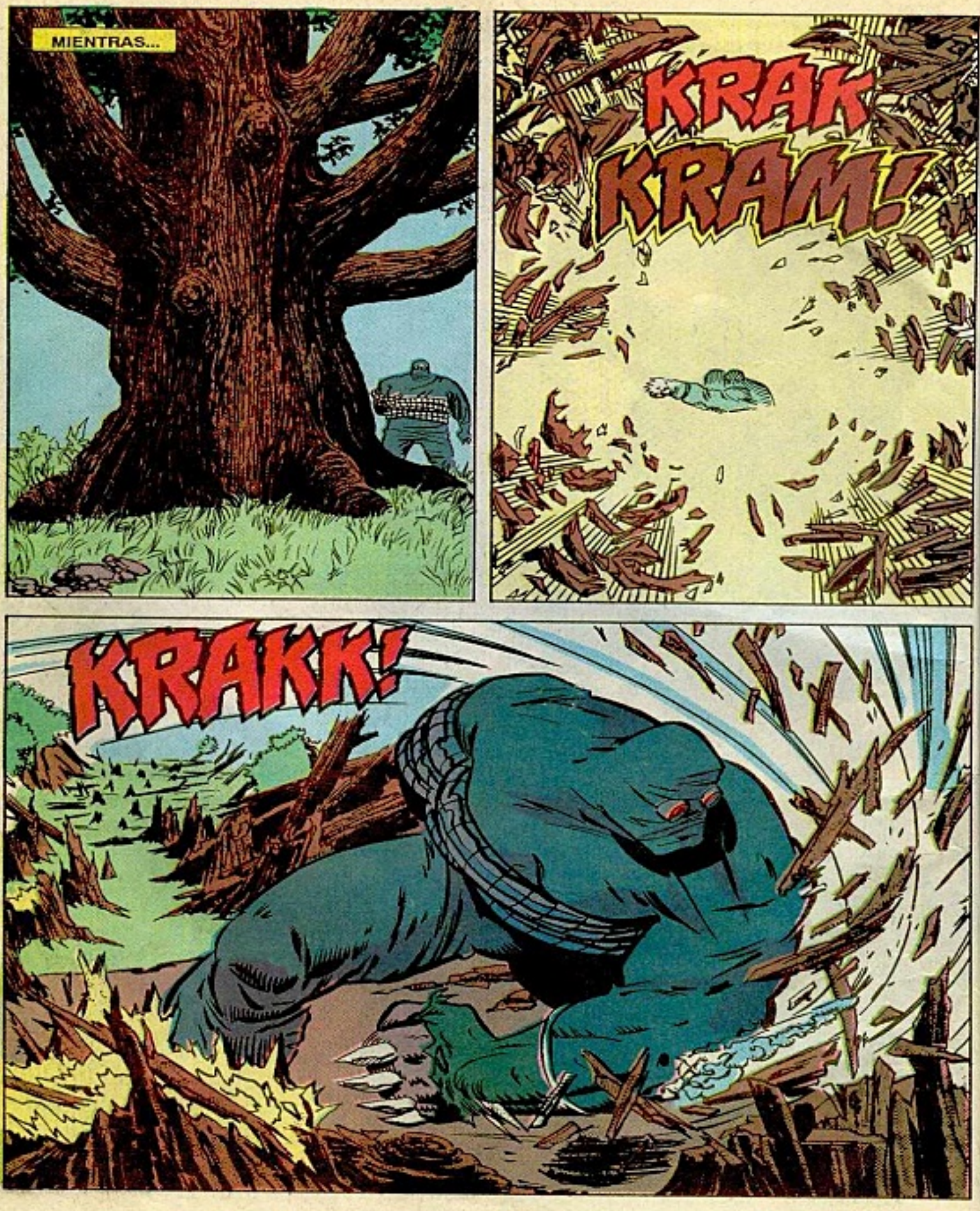
MIENTRAS...
KRAK KRAM!
KRAKK!

NO TIENEN A MI MAMÁ.
NUNCA LA ENCONTRARÉ.
PERO LA REPORTERA...
LA MATARÁN Y DESTRUIRÁN LA CIUDAD.
PERO PUEDO EVITARLO, LO DIRÉ A SUPERMAN.
¡QUÉ OSCURO! ¿QUÉ LE PASÓ A LA LUZ?
LOS MONSTRUOS...
LLAMAN A BATMAN CON UNA SEÑAL EN EL CIELO.
FFSSSTT
USARÉ EL SUELO.
NO DEBÍ OÍR SUS MENTIRAS, Y DECÍRSELO A SUPERMAN.
LOS HABRÍA DETENIDO YA.
OJALÁ SIRVA MI IDEA.
¡QUE SUPERMAN VEA LA SEÑAL!
¿KEITH?
¡SABÍA QUE VENDRÍAS!
LOS MONSTRUOS TIENEN A LA REPORTERA.

"¡QUIEREN INVADIR LA CIUDAD!"
TALADRAREMOS UN CAMINO A TRAVÉS DE LA ROCA.
DESPLAZAREMOS LAS MÁQUINAS...
...Y CONQUISTAREMOS METRÓPOLIS.

SKRRRSHRRZAM!

SKREEDH!
EL TALADRO SE DETUVO.
¡TK-TK! ¡RETROCEDEMOS! ¡TK!
ES...
...SUPERMAN. ¡URF!
RAMBEAU, DISTRÁELO.
¿DÓNDE PONGO LA GRANADA?
A SUPERMAN NO LE IMPORTARÁ...
¡TE LA QUITÓ!
ME CANSÉ DE TUS DISTRACCIONES.
¡CÓMETELA!
?!

BWAAMF!
NADA. SOY...
...INVULNERABLE...
¡TK-TK! ¡SUPERMAN VIENE!
¡TK--TK! ¡ACTIVEN LA MÁQUINA!
SHRAK!

¡TK-TK! ASÍ LOS HACEMOS EN MUNDO BÉLICO.
¡DENLE MÁS!
EL SUPERCRETINO NO AGUANTARÁ.
COMO PENSÉ, ESCAPARON DE MUNDO BÉLICO.
BRAKADRUMVF!
¡ME LEVANTARÉ!
PINZA QUIERE EMPALARME.
RRRPT!
SABRÁ QUE NADA PUEDE ATRAVESARME.

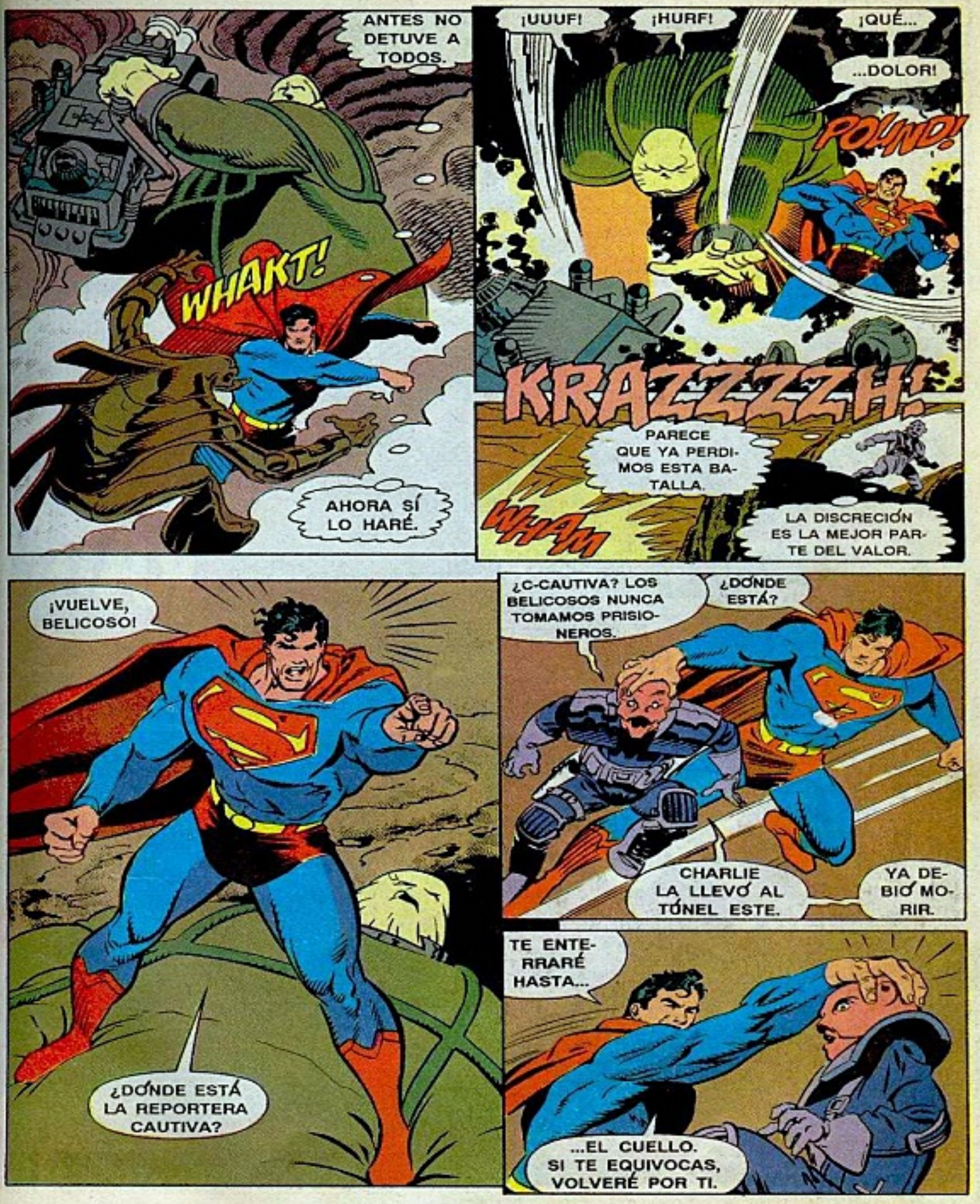
ANTES NO DETUVE A TODOS.
WHAKT!
AHORA SÍ LO HARÉ.
¡UUUF!
¡HURF!
¡QUÉ...
...DOLOR!
POUND!
KRAZZZZH!
PARECE QUE YA PERDIMOS ESTA BATALLA.
WHAM
LA DISCRECIÓN ES LA MEJOR PARTE DEL VALOR.
¡VUELVE, BELICOSO!
¿DÓNDE ESTÁ LA REPORTERA CAUTIVA?
¿C-CAUTIVA? LOS BELICOSOS NUNCA TOMAMOS PRISIONEROS.
¿DÓNDE ESTÁ?
CHARLIE LA LLEVÓ AL TÚNEL ESTE.
YA DEBIÓ MORIR.
TE ENTERRARÉ HASTA...
...EL CUELLO. SI TE EQUIVOCAS, VOLVERÉ POR TI.

MIENTRAS...
HUNF?
HAR!
KRAK-KAK!
KA-DOOM!
HA-HA-HA-HA!

¡BAM!
¡LOIS! DIJERON QUE TE HABÍAN MATADO. ¿ESTÁS...?
DESCUIDA.
¿QUÉ?
¡SUPERMAN, NO!
¡NO GOLPEES A CHARLIE! POR ÉL, SUPIMOS DE ESTE PLAN.
¿SÍ?
¡CLARO! CHARLIE FUE NUESTRO INFORMANTE.
¡SALVÓ A METRÓPOLIS!
¿O NO?
ES PACIFISTA, Y SE OPONÍA A LA GUERRA SUBTERRÁNEA.
NO QUERÍA RIÑAS ON LA SUPERFICIE.
ESCRIBÍ UNA NOTA A LA SEÑORITA. QUERÍA DARLE LA EXCLUSIVA.
ASÍ AGRADECÍ A TODAS SUS BONDADES.
SABÍA QUE TE DARÍA EL MENSAJE.
LA COMPUTADORA...
ME COSTÓ TRABAJO CONVENCERLOS QUE ME DEJARAN MATARLA.
NO PENSÉ QUE VINIERA ELLA, Y LA CAPTURARON.
LOIS ES AUDAZ.
¿NO VAN A DESATARME?

NO LOS LLEVEN A LA SUPERFICIE.
AQUÍ LES HAREMOS UN JUICIO.
USTEDES TAMPOCO PODRÁN SUBIR.
Y TIENEN UN LUGAR EN METRÓPOLIS.
NO LO CREO.
CHARLIE Y YO NO TENEMOS NADA EN LA SUPERFICIE.
AUNQUE SÓLO SOMOS HUMANOS, YA LO...
...DECIDIMOS. NOS QUEDAREMOS AQUÍ.
¿QUÉ DICES, CHARLIE?
PODRÍAS TRABAJAR EN "EL PLANETA". SABES BUSCAR NOTICIAS.
NO, GRACIAS, SEÑORITA LANE.
QUIZÁ PUEDAS SER CORRESPONSAL.
¡BIEN!
HAY OTRAS AMENAZAS EN LOS SUBTERRÁNEOS.
DEBERÍA DECIRSELO. SOY CORRESPONSAL, RECUERDA.
NO, ES NUESTRO PROBLEMA. SI NO PODEMOS SOLOS...
¡AYUDARÁ SUPERMAN!

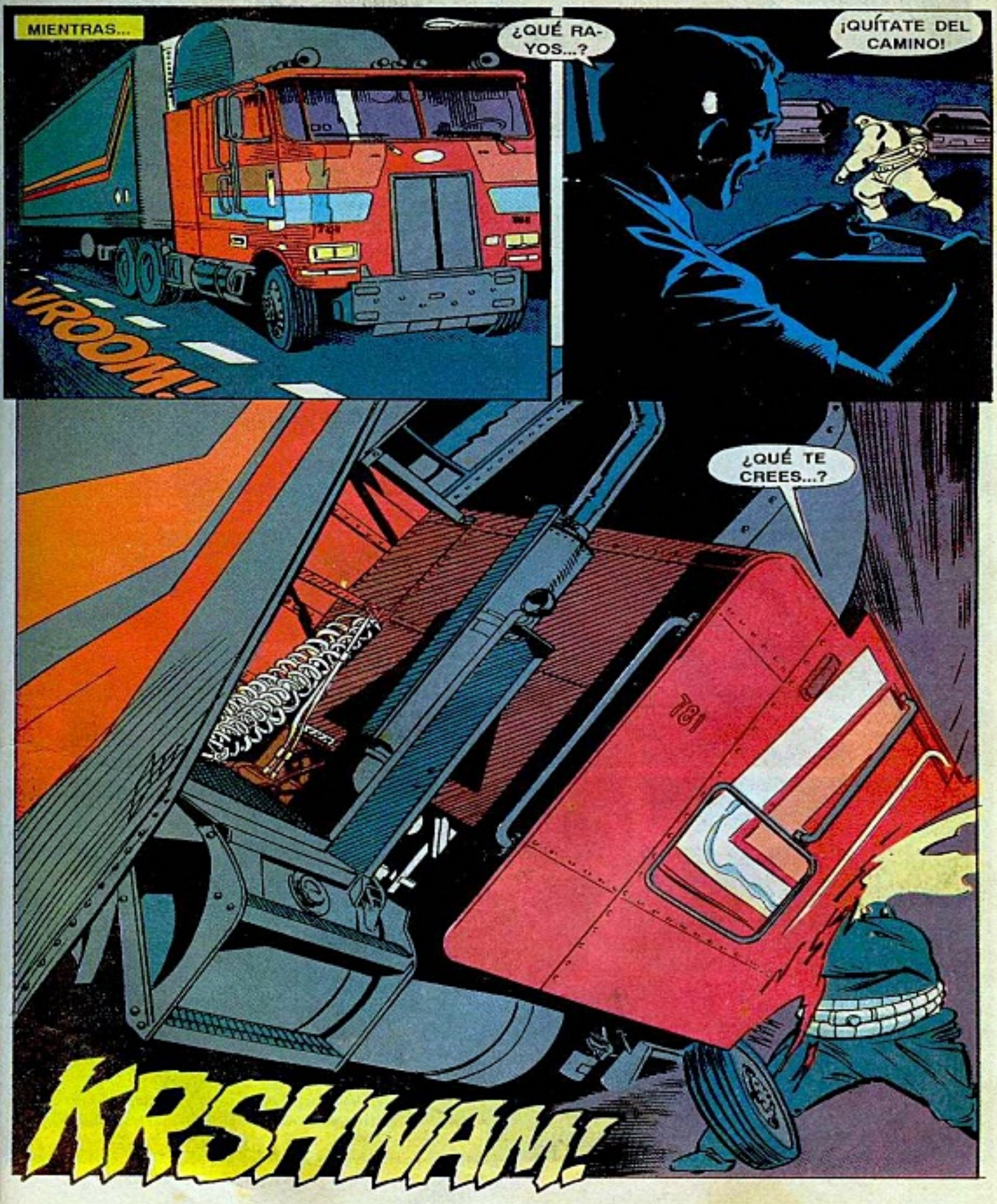
MIENTRAS...
VROOM!
¿QUÉ RA-YOS...?
¡QUÍTATE DEL CAMINO!
¿QUÉ TE CREES...?
KRSHWAM!

HA HA HA HA HA HA HA HA HA

¡S.O.S.! ¡A LAS TROPAS ESTATALES!
¿QUÉ SUCEDE AHÍ?
UN MONSTRUO VOLTEÓ UN CAMIÓN CON UNA MANO.
¡HAY FUEGO!
¿UN MONSTRUO?

¡ES MUY GRANDE!
¿QUÉ TENEMOS AQUÍ?
¡UN TRABAJO PARA LA LIGA DE LA JUSTICIA!
DESTRUYE TODO LO QUE VE.
¡SE DIRIGE AL ESTE! ¡DETÉNGANLO!

¡RÁPIDO, BOOSTER! ESTE HOMBRE REQUIERE ATENCIÓN MÉDICA.
SALGAMOS DE ESTE INFIERNO, MÁXIMA...
...ANTES DE QUE PENETRE A TRAVÉS DE MI CAMPO DE FUERZA.
ESTA AVENTURA CORRESPONDE A JUSTICE LEAGUE AMERICA 69, DICIEMBRE DE 1992.
"FUERA DE COMBATE"
DAN JURGENS: GUIÓN Y DIBUJO.
RICK BURCHETT: TINTAS.
TRADUCCIÓN: J.G. HOLGUÍN.
SUPERMAN CREADO POR JERRY SIEGEL Y JOE SHUSTER.

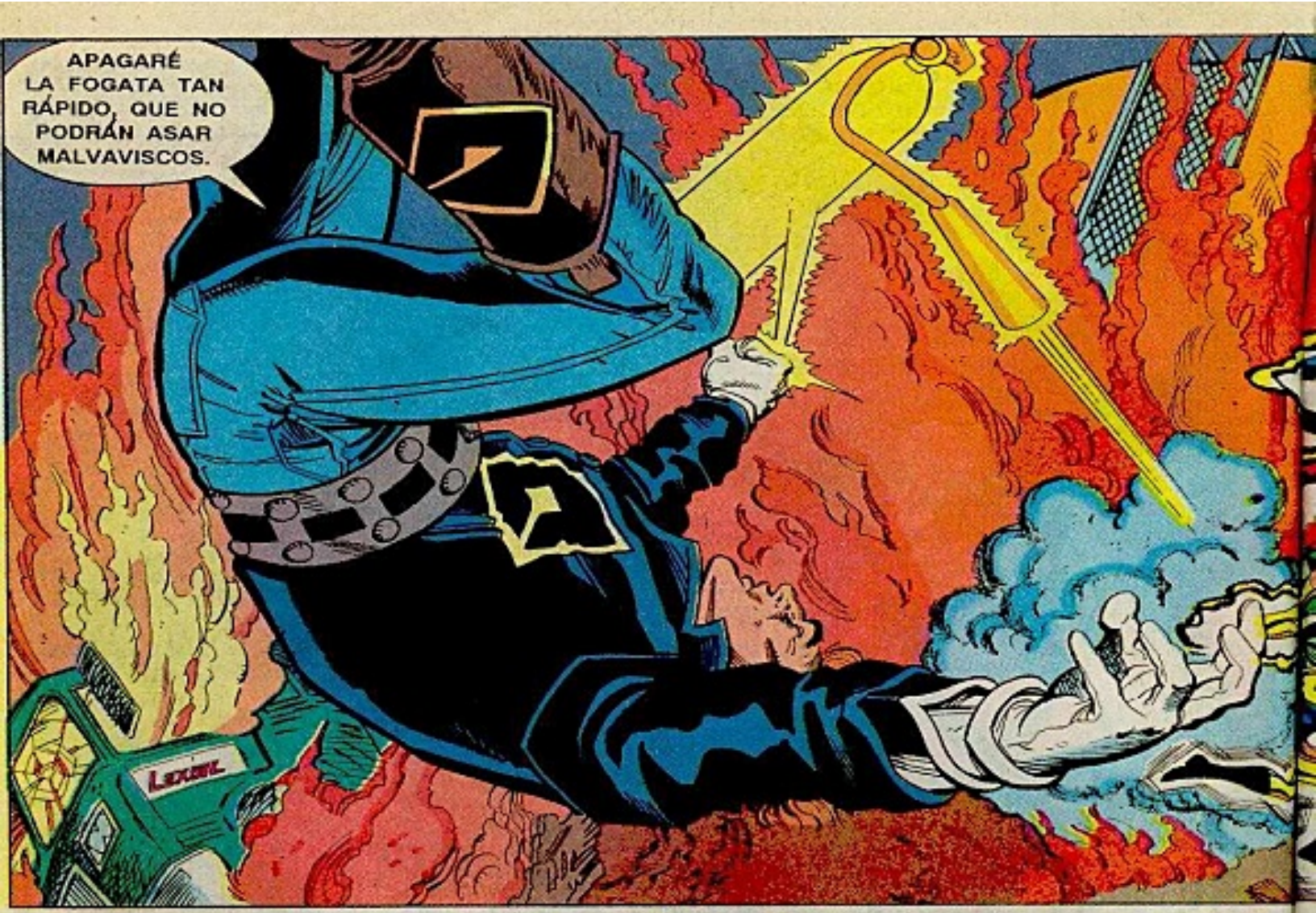
APAGARÉ LA FOGATA TAN RÁPIDO, QUE NO PODRÁN ASAR MALVAVISCOS.

SE RUMORA QUE UN MONSTRUO ANDA SUELTO. ÉL CAUSÓ ESTE ACCIDENTE.
LÁSTIMA QUE SE PERDIÓ EN EL BOSQUE, O YA LO HABRÍAMOS DETENIDO.
¿QUÉ HAY DE LOS PARAMÉDICOS?

MI BRAZALETE COMUNICADOR ESTÁ EN LA BANDA POLICÍACA.
PARECE QUE LAS AMBULANCIAS LLEGARÁN EN POCO TIEMPO.

MI HIELO APAGARÁ ALGO DEL FUEGO.
TSSSSS
¡BIEN! LOS DEMÁS VEREMOS A LAS VÍCTIMAS, HIELO.
¡GRACIAS POR SU AYUDA, AMIGOS! OHIO ESTÁ FUERA DE SU ÁREA NORMAL DE OPERACIONES.
BUSQUEMOS A LA BESTIA
DE ACUERDO, BLOODWYND. TODOS SUBAN A MI INSECTO... ¡DE PRISA!
¡LÁSTIMA QUE SURGIÓ ESTA EMERGENCIA! QUERÍA VER EL PROGRAMA DE HOY...
"...DE CATY GRANT."
EN VIVO, DESDE LA PREPARATORIA ROOSEVELT, CON UN PROGRAMA INCREÍBLE.
¡NUESTRO INVITADO ES LA CELEBRIDAD MÁS GRANDE DE HOY! EL HOMBRE DEL...
...MAÑANA; EL ÚLTIMO HIJO DE KRYPTON; EL HOMBRE DE ACERO. MEJOR CONOCIDO COMO...

"...¡SUPERMAN!"
YEAH!
YAYYYY
GLAP GLAP
GLAP GLAP GLAP
FÍJENSE BIEN TODOS. ENTRE MÁS PRONTO VEAMOS AL MONSTRUO, MEJOR.
OYE, ESCARABAJO, TAL VEZ PODAMOS CAPTURAR A ESE MONSTRUO. HAREMOS UNA...
...FORTUNA SI LO EXHIBIMOS POR TELEVISIÓN.
SIEMPRE TRATAS DE SACAR BENEFICIO ECONÓMICO, BOOSTER.
¿HASTA AHORA TE DAS CUENTA, BLOODWYND?
¡OH, OH! PARECE QUE ES EL RASTRO DEL MONSTRUO.
¡MIREN CUÁNTA DESTRUCCIÓN!
ESOS ÁRBOLES NO LOS TIRARON UNOS CHICOS EN PATINETA.
¡QUÉ TERRIBLE E INNECESARIA DESTRUCCIÓN!
¡QUIERO DARLE UNA PALIZA A ESE TIPO!

¡MUCHAS GRACIAS POR ACOMPAÑARNOS, SUPERMAN! CASI NO DAS ENTREVISTAS.
SI LA GENTE HA DE CONFIAR EN NOSOTROS, DEBE CONOCERNOS, SEÑORITA.
NUESTRA EFECTIVIDAD DEPENDE DE ELLO.

TÚ TIENES PODERES PSÍQUICOS, BLOODWYND. ¿PUEDES PENETRAR EN LA MENTE DE ESA CRIATURA?

SERÁ DIFÍCIL...
LO INTENTARÉ.

TAMBIÉN YO.
DOS MENTES PSÍQUICAS SON MEJOR QUE UNA.

¡BAH! ESPERABA QUE BLOODWYND LO HICIERA SOLO, PARA MEDIR SU PODER.
SÓLO ASÍ PODRÍA OBTENER INFORMACIÓN...

...SOBRE ÉL. DE SEGURO DEJARÁ QUE MÁXIMA HAGA EL PRIMER CONTACTO.
¡SÍ!

ENCONTRÉ A LA BESTIA.
ES ODIO...

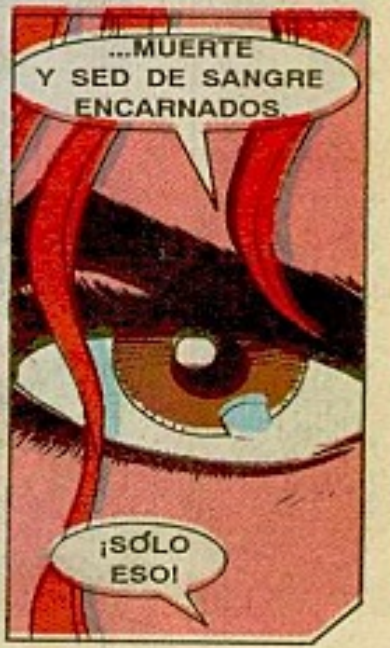
...MUERTE Y SED DE SANGRE ENCARNADOS.
¡SÓLO ESO!

ALGUNOS COLEGAS TUYOS, COMO BOOSTER GOLD, EL HOMBRE ELÁSTICO Y LA MUJER...
...MARAVILLA, LLEVAN VIDAS PÚBLICAS, PERO DE TI SABEMOS POCO.
COMO LÍDER DE LA LIGA DE LA JUSTICIA, QUIZÁ PUEDAS HABLARNOS DE ELLOS.
QUIERO HACER UNA ACLARACIÓN, CATY.

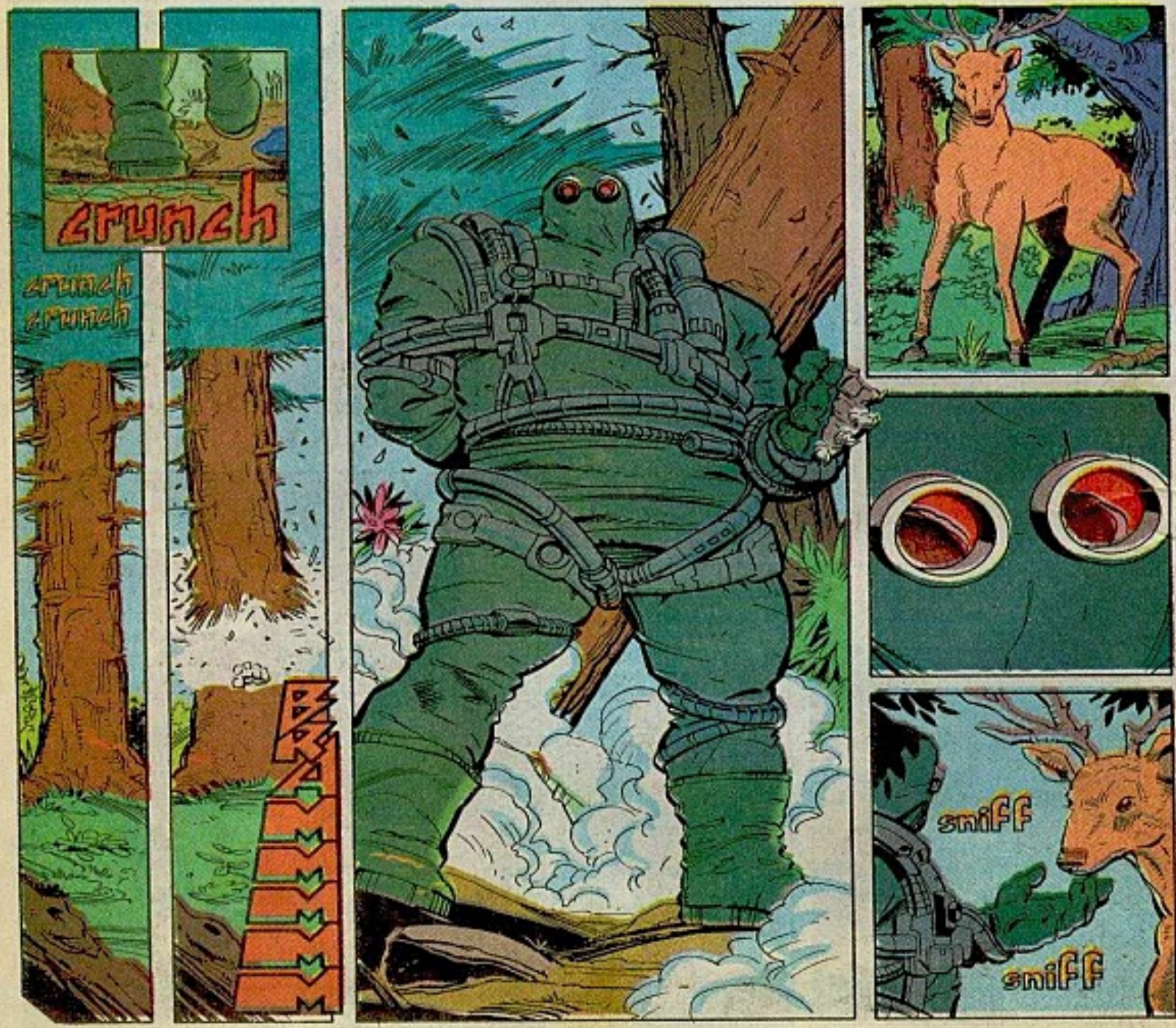
crunch
crunch
crunch
BRAMMMMM
sniff
sniff

ES INJUSTO PARA LOS OTROS QUE SE ME CONSIDERE EL LÍDER.
SOMOS UN EQUIPO QUE HACEMOS JUNTOS UN TRABAJO MUY DIFÍCIL.
TODOS TIENEN SU PUNTO DE VISTA, Y DERECHO A VOTAR.

GLURTCH

CRACKK

HA HA HAA!

?

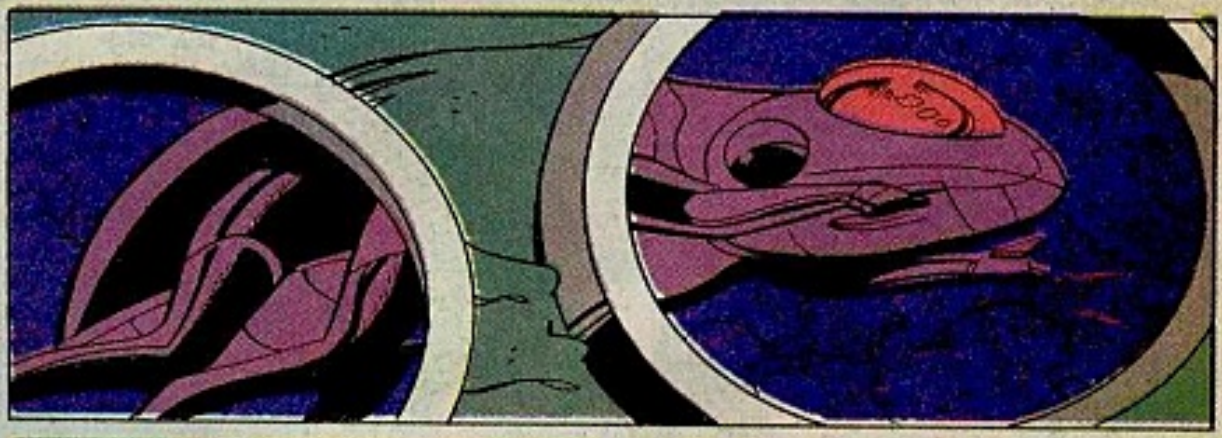

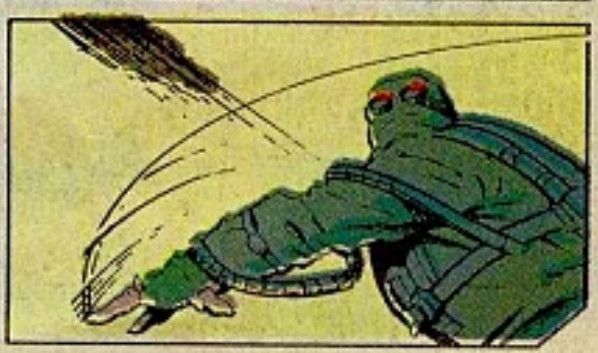

PERO TU INFLUENCIA HA SIDO BENÉFICA.
SE DICE QUE LE HAS DADO FUERZA, Y UNA VITALIDAD QUE ANTES LA LIGA NO TENÍA.
CÁMARA UNO
ANTES DE MI LLEGADA, YA ERAN DEDICADOS Y TALENTOSOS.
ES UN HONOR SER UN MIEMBRO.
CÁMARA DOS

SHRAK

SEGÚN EL RADAR, UN OBJETO SE APROXIMA.
¡PREPÁRENSE TODOS PARA EL IMPACTO!
¡EL SISTEMA HIDRÁULICO ESTÁ DESTRUIDO! ¡CAEREMOS!
¡JURO QUE COSERÉ LOS PÁRPADOS DEL QUE NOS DERRIBÓ!
MEJOR AYUDA A LOS QUE NO VUELAN.
¡SERÁ MEJOR QUE TE DES PRISA!

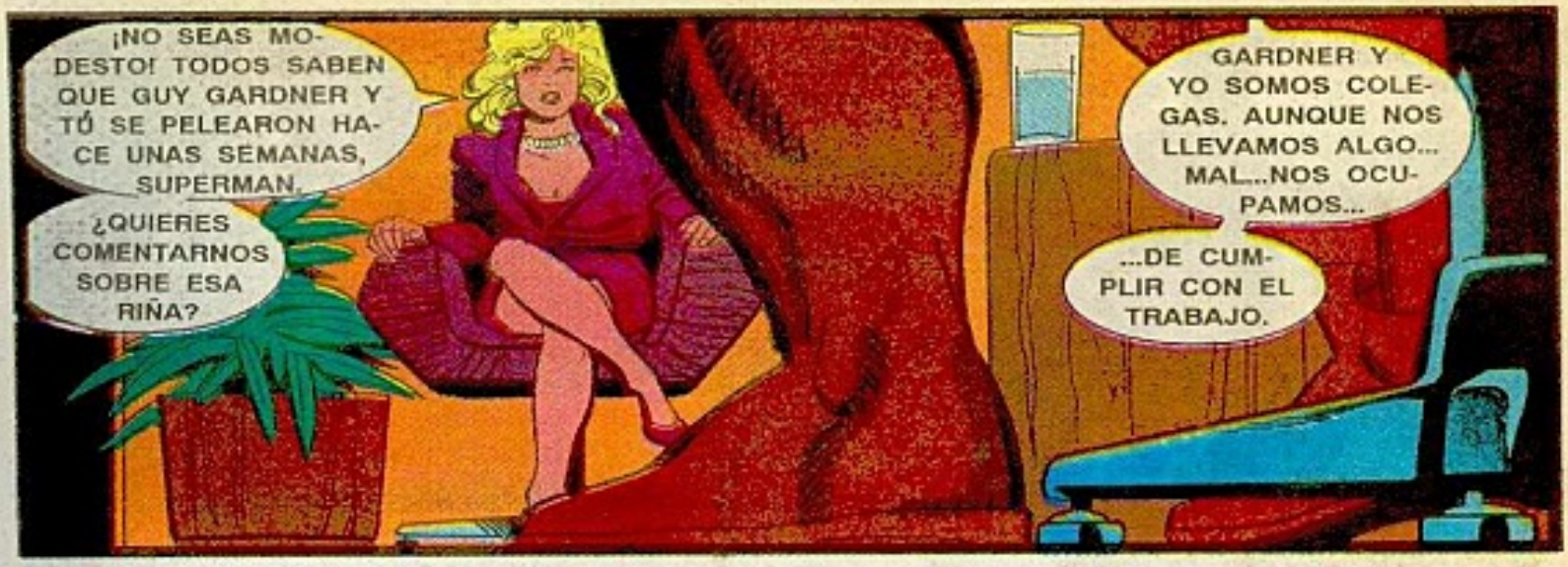
¡NO SEAS MODESTO! TODOS SABEN QUE GUY GARDNER Y TÚ SE PELEARON HACE UNAS SEMANAS, SUPERMAN.
¿QUIERES COMENTARNOS SOBRE ESA RIÑA?
GARDNER Y YO SOMOS COLEGAS. AUNQUE NOS LLEVAMOS ALGO... MAL...NOS OCUPAMOS...
...DE CUMPLIR CON EL TRABAJO.

¡ME ENCANTA POSAR MIS MANOS EN TI, NENA!
¿QUÉ TIENE SUPERTONTO QUE YO NO?
CLASE.
¡TE TENGO!
AHORA EVITA QUE LOS RESTOS DE LA NAVE MATEN A ALGUIEN.

¡LISTO! MI CONTROL SOBRE EL METAL LA HACE CAER LENTAMENTE.
¿SERÁ UN PLAN DEL AMO DE LAS ARMAS O DE DESPERO?
NO. SIENTO LA CERCANÍA DE LA CRIATURA RESPONSABLE.

AHORA LOS ESTUDIANTES TE HARÁN ALGUNAS PREGUNTAS. ¿CÓMO TE LLAMAS?
KENNY. ¿QUÉ HACEN CUANDO NO COMBATEN A LOS SUPERVILLANOS?
¿ACASO HACEN FIESTAS O ALGO ASÍ?

KOULA BEER

HFF!

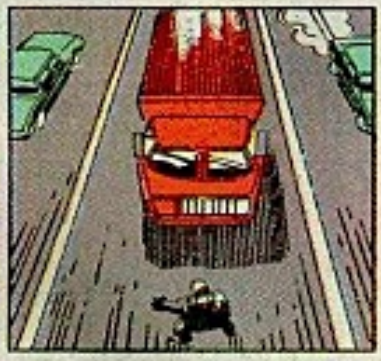

MMM...

MWAHAHAHAHA!

LOS MIEMBROS DE LA LIGA TIENEN DISTINTOS INTERESES, COMO TUS AMIGOS...
...Y TÚ. ESCARABAJO AZUL ES UN INVENTOR MUY DEDICADO. A HIELO LE GUSTA VIAJAR...
...MÁXIMA SE ACOSTUMBRA A LA VIDA EN LA TIERRA, Y GUY GARDNER TIENE...INTERESES MUY DISTINTOS.
¡UNA EXPLOSIÓN! CREO QUE ES UNA REFINERÍA DE LEXCORP.
¿CREES QUE LA CAUSÓ LA CRIATURA QUE BUSCAMOS?
¡SÓLO HAY UNA FORMA DE AVERIGUARLO!
¡ESPERA, GUY! PRIMERO HAGAMOS UN PLAN.
¡OLVÍDALO, INSECTO! TENGO PRISA POR MATARLO.
¿QUIERES QUE TE ENTIERREN O TE INCINEREN?
HURF

A PROPÓSITO DE GUY GARDNER, ¿POR QUÉ LO CORRIERON DE LOS LINTERNA VERDE?
YA NO ES DE ELLOS.
LA LIGA NO TIENE INJERENCIA EN LOS ASUNTOS DE LOS LINTERNA VERDE.
FUE DECISIÓN DE ESE GRUPO.

¿UH?
BAA!

HA HAA!
¡UF! ¡ES RÁPIDO! NO LO VI MOVERSE...

KRAKOWW
OHIO
FACILITY

SPLAK!!

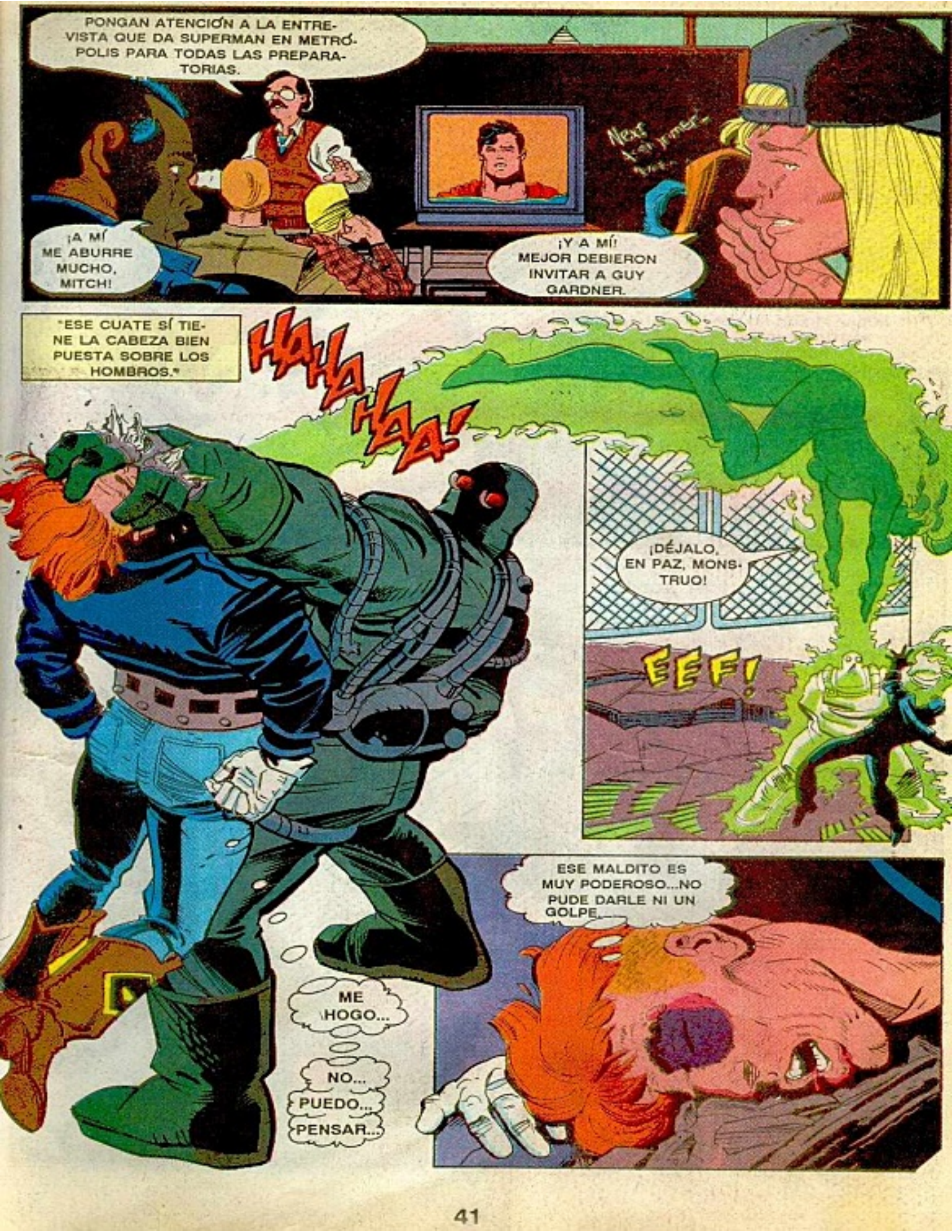
PONGAN ATENCIÓN A LA ENTREVISTA QUE DA SUPERMAN EN METRÓPOLIS PARA TODAS LAS PREPARATORIAS.
¡A MÍ ME ABURRE MUCHO, MITCH!
¡Y A MÍ! MEJOR DEBIERON INVITAR A GUY GARDNER.
"ESE CUATE SÍ TIENE LA CABEZA BIEN PUESTA SOBRE LOS HOMBROS."
HAHAHAA!
¡DÉJALO, EN PAZ, MONSTRUO!
EEF!
ESE MALDITO ES MUY PODEROSO...NO PUDE DARLE NI UN GOLPE.
ME AHOGO...
NO... PUEDO... PENSAR...

YO QUIERO PREGUNTAR DE FUEGO...
¿ES TAN LINDA COMO SE VE EN LAS FOTOS?
¡QUÉ TONTA PREGUNTA!
FUEGO ES RESPONSABLE, Y UNA MAGNÍFICA PERSONA.
¡NO PUEDO CREER QUE MI FUEGO NO LO PERTURBE NI UN POCO!
YO LO ENFRENTARÉ.
MUCHAS ALMAS HAN PASADO A LA OTRA VIDA EN ESTE LUGAR.
EL ÁREA ES RICA EN LA ENERGÍA DE LOS ESPÍRITUS DE LOS MUERTOS.
LOS LLAMARÉ.
ASÍ TENDRÉ EL PODER NECESARIO PARA DERROTARLO.
BAM
¡DIOSES! ¿QUÉ CRIATURA PUEDE SOPORTAR TAL GOLPE?

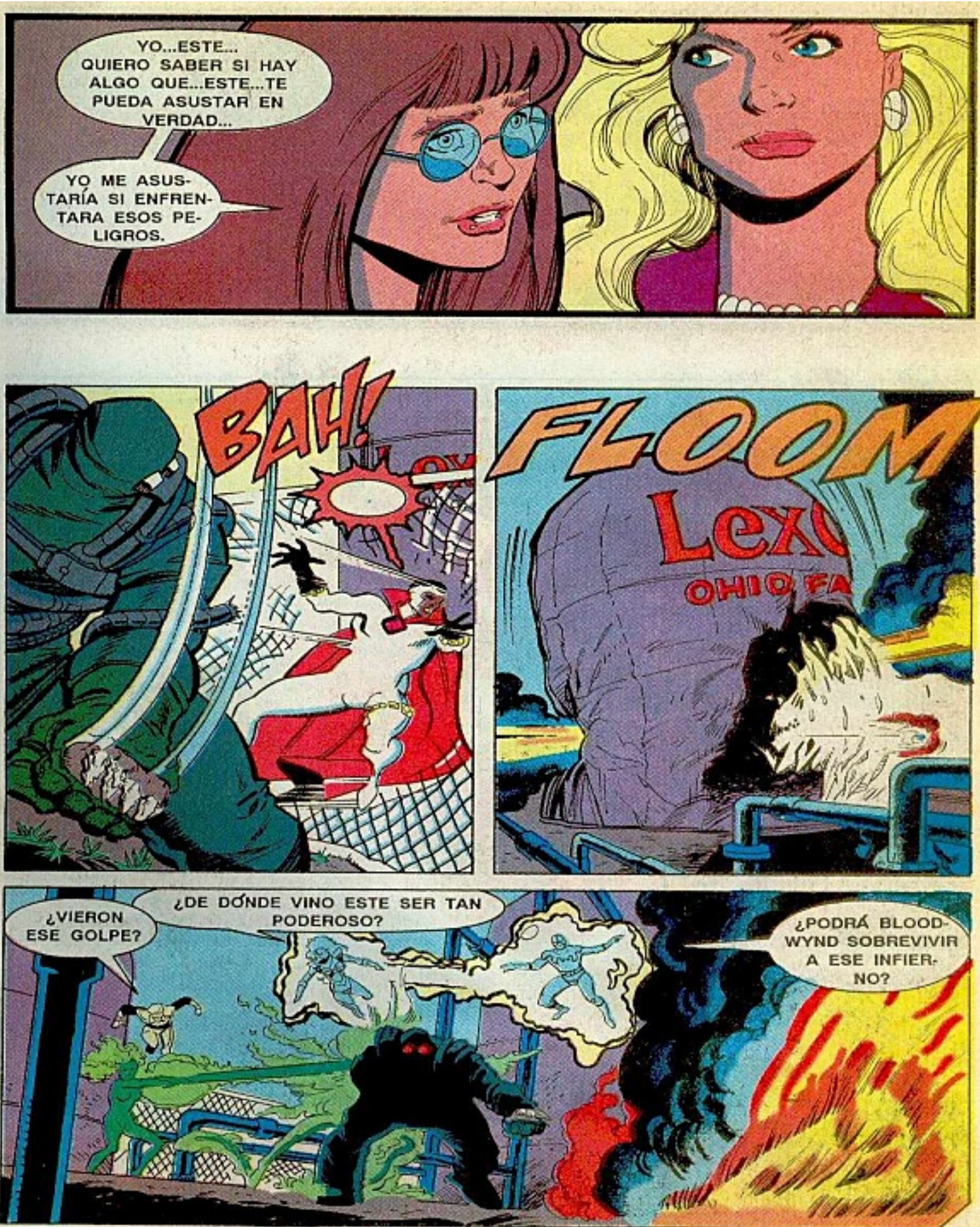
YO...ESTE... QUIERO SABER SI HAY ALGO QUE...ESTE...TE PUEDA ASUSTAR EN VERDAD...
YO ME ASUSTARÍA SI ENFRENTARA ESOS PELIGROS.
BAH!
FLOOM
OHIO
¿VIERON ESE GOLPE?
¿DE DÓNDE VINO ESTE SER TAN PODEROSO?
¿PODRÁ BLOODWYND SOBREVIVIR A ESE INFIERNO?

BUENA PREGUNTA. EL MIEDO SIEMPRE ES PARTE DEL TRABAJO.
LE TEMO AL FRACASO, O A LASTIMAR A GENTE INOCENTE, PERO SOBRE...
...TODO, TEMO POR MÍ MISMO. HE ENCONTRADO ENEMIGOS QUE SON CAPACES DE MATARME.

HEH.

HA!
¡OH!

¡USTEDES OCÚPENSE DEL GRANDOTE. YO SACARÉ A BLOODWYND DE AHÍ.

AQUÍ VOY A TRATAR DE SALVAR AL TIPO MÁS MISTERIOSO DE LA LIGA. BLOODWYND NOS OCULTA ALGO, Y...

¡EH! ESO NO ES...

¡CLARO! DESPUÉS DE TANTO TIEMPO, AHORA SÉ QUIÉN ES BLOODWYND... ¡NUNCA LO HUBIERA ADIVINADO!
BLOODWYND DEBE SER...

¿ACASO NUNCA SE CANSAN DE TODOS ESOS Ggolpes Y VIOLENCIA? CREO...
...QUE HAY MEJORES FORMAS DE SOLUCIONAR LAS COSAS, QUE ROMPERSE LA CARA.
HEH!
BLOODWYND ES...
¡AWK!
AH
NNG...
KANG
KRAVK
FWOOM
HA HA!
POR FAVOR...
AYÚDENME...
POR FAVOR...

YO TAMBIÉN QUISIERA QUE NO FUESE NECESARIA LA VIOLENCIA.
PERO ES EL PRECIO A PAGAR PARA LOGRAR UN MAYOR BENEFICIO.
COMO HÉROES PROTEJEMOS ESE BENEFICIO...
"...CON LA VIDA."
ESCARABAJO MORIRÁ SI NO LO AYU...
HA!
¡CUIDADO!
AHH!
BOOM

SPECIAL REPORT
CORTE!
TENEMOS UN REPORTE ESPECIAL DE LA CADENA. HAY...
...PROBLEMAS EN OHIO.
TAL VEZ PUEDA AYUDARLOS.

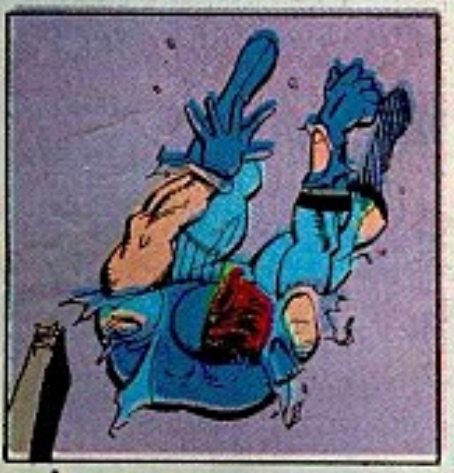

WHUMP

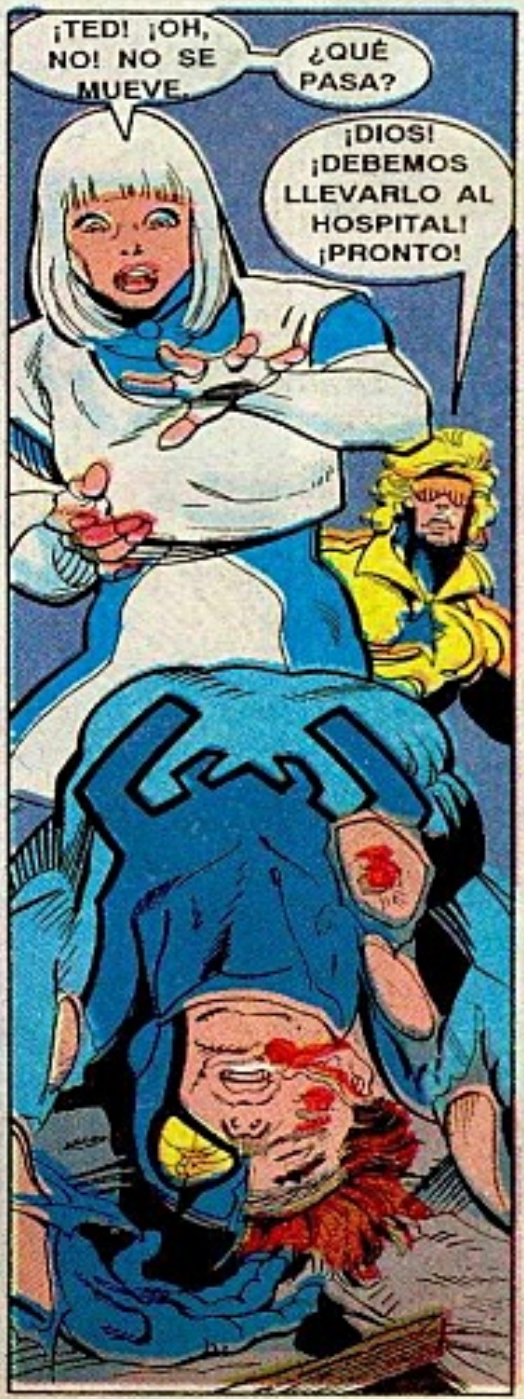
¡TED! ¡OH, NO! NO SE MUEVE.
¿QUÉ PASA?
¡DIOS! ¡DEBEMOS LLEVARLO AL HOSPITAL! ¡PRONTO!

TAL VEZ YA SEA TARDE.
OJALÁ ME EQUIVOQUE.

¡NOOO!

LA LIGA DE LA JUSTICIA COMBATE A UN MONSTRUO EN LA REFINERÍA DE LEXCORP EN OHIO. LOS HÉROES NO PUEDEN DETENER SU FURIA...
SUPERMAN...
TENGO QUE IR.
¡YA ME CANSÉ DE JUGAR CONTIGO, FEO!
¡VEAMOS SI RESISTES TODA MI DESCARGA!
BOOH!
¡LA RESISTIÓ! ACTIVARÉ MI CAMPO DE FUERZA ANTES QUE...
HA HA HAA!
¡AAAUHH!
BUM

¿CÓMO PUEDE UN SÓLO HOMBRE ENFRENTAR A TODA LA LIGA?
SOBRE EL HORIZONTE, PODRÉ REVISAR LA SITUACIÓN CON MI VISIÓN TELESCÓPICA.
¡APENAS ACTIVÉ A TIEMPO MI CAMPO DE FUERZA!
SU GOLPE HA INUTILIZADO MI ANILLO DE VUELO. SI ESTO LOGRÓ HACERME...
¿CÓMO QUEDARÍA ESCARABAJO?
NO SÉ SI ESA SUPERPODEROSA MÁQUINA DE MATAR SEA BIOLÓGICA.
¡O SEA EL PRINCIPIO DEL FIN DEL MUNDO!
¡YA TE TENGO, BOOSTER!
¡TÚ!

SUPE QUE TENÍAN PROBLEMAS AQUÍ, MI AMIGO.
PROBLEMAS ES POCO, SUPERMAN.
¡ES DOOMSDAY! ¡EL...
...FIN DEL MUNDO!

"EL CAMINO DE DOOMSDAY"

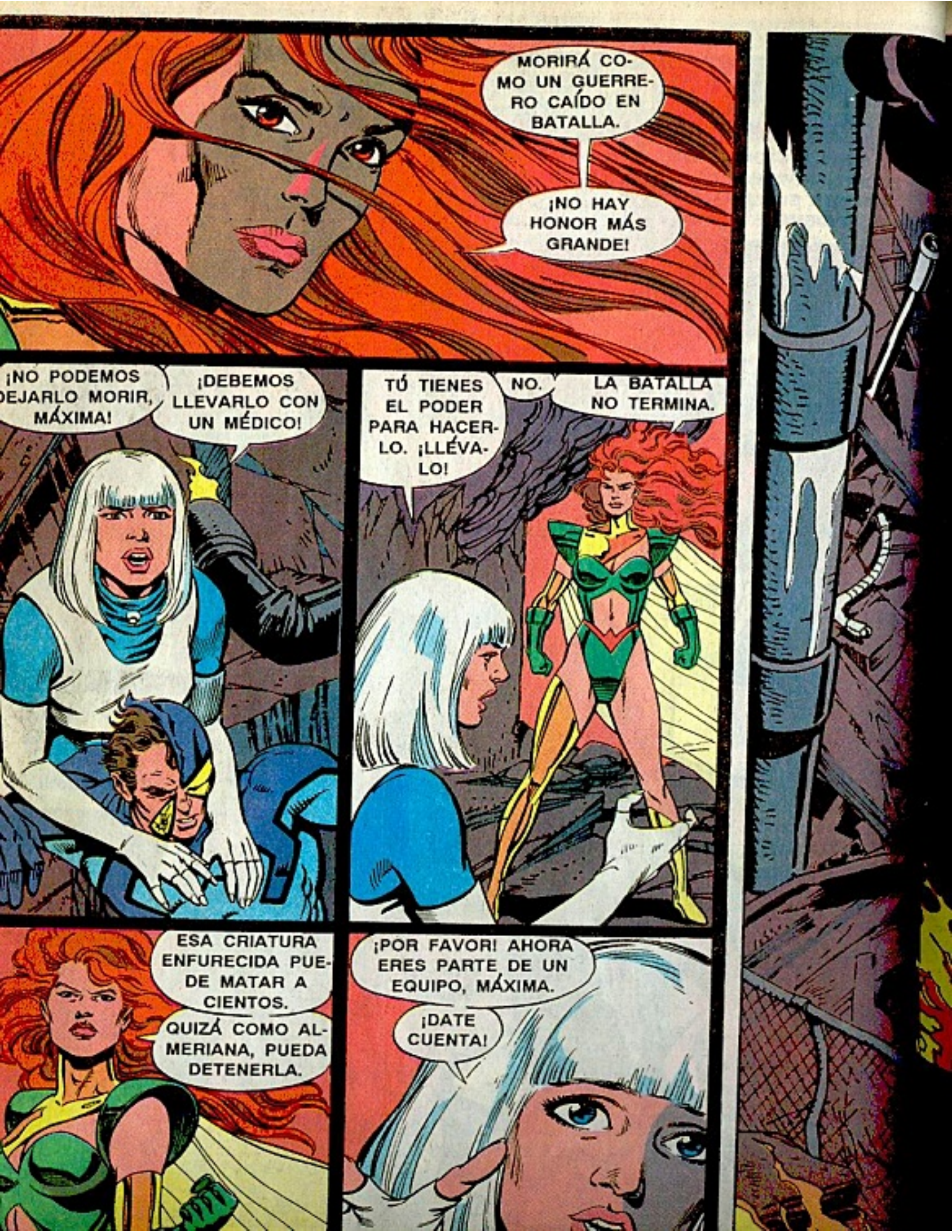
MORIRÁ COMO UN GUERRERO CAÍDO EN BATALLA.
¡NO HAY HONOR MÁS GRANDE!
¡NO PODEMOS DEJARLO MORIR, MÁXIMA!
¡DEBEMOS LLEVARLO CON UN MÉDICO!
TÚ TIENES EL PODER PARA HACERLO. ¡LLÉVALO!
NO.
LA BATALLA NO TERMINA.
ESA CRIATURA ENFURECIDA PUEDE MATAR A CIENTOS.
QUIZÁ COMO ALMERIANA, PUEDA DETENERLA.
¡POR FAVOR! AHORA ERES PARTE DE UN EQUIPO, MÁXIMA.
¡DATE CUENTA!

ES VERDAD, ESE TIPO ES UN SALVAJE.
PERO TÚ PUEDES SALVAR A TED.
MIENTRAS, YO ME OCUPARÉ DE LA BESTIA.
NO ME GUSTA QU
OTROS LUCHEN M
BATALLAS.
PERO ME AYUDA
TE EN CONTRA D
STARBREAKER.
ESTOY EN DEUDA CON-TIGO.
OJALÁ SO-BREVIVAS HAS-TA MI REGRE-SO.

GRACIAS, MÁXIMA.
AHORA VIENE LO DIFÍCIL.
DEBO DETENER SOLA A ESE LOCO.
AUNQUE YA CASI ACABA CON TODA LA LIGA.
PERO SI MANTENGO LA DISTANCIA, QUIZÁ PUEDA ENTRETENERLO SIN QUE ME...
...DAÑE. BOOSTER ME...
...AYUDARÍA, PERO YA DEBE ESTAR EN ÓRBITA.
¡OH! NADA LO DETIENE... AVANZA...
...SIN QUE NADA LO DESVÍE DE SU CURSO. TODO LO DESTRUYE. Y CREO...
...RECORDAR QUE...
"...TRAS LA COLINA HAY UNA COLONIA HABITADA."
¡YA ES VIERNES!
¡NO HABRÁ ESCUELA POR DOS DÍAS!
LÁSTIMA QUE TENGA QUE IR A CASA.

YA PUEDO ESCUCHAR A MAMÁ: "¿ERES TÚ, MITCH? ¿CÓMO TE FUE HOY?"
¿POR QUÉ SERÁ TAN ABURRIDA?
POR SU CULPA PAPÁ SE FUE.
¡VAYA HOGAR!
¡ODIO ESTE AGUJERO!
¿ERES TÚ, MITCH?
NO. SOY AXL ROSE Y LA...
...BANDA. ¿QUÉ NO HAY NADA DE COMER?
EN EL REFRIGERADOR. ¿CÓMO TE FUE EN TU EXAMEN DE ÁLGEBRA?
¿TE IMPORTA?
¡HEY! NO HAY REFRESCOS.
SÍ ME IMPORTA. RECUERDO QUE HOY SUPERMAN HABLARÍA A LAS PREPARATORIAS.
¡DEBIÓ SER EMOCIONANTE VERLO!
¡PARA NADA! EL SUPERTONTO SE FUE A UNA MISIÓN.
¿POR QUÉ NUNCA COMPRAS SUFICIENTES REFRESCOS? TENGO SED.
LO SIENTO. TU HERMANITA ESTUVO ENFERMA Y NO PUDE IR A COMPRAR.

¡YA ME HARTÉ QUE LA BEBÉ RECIBA TODA LA ATENCIÓN!
PAPÁ SIEMPRE TIENE REFRESCOS EN SU CASA.

LO SIENTO, MITCHELL, PERO NO PUEDO CON TODO.
NO SOY PERFECTA. SÓLO HAGO LO QUE PUEDO.

¡JUM!
CON RAZÓN PAPÁ QUIERE DIVORCIARSE.

IRÉ CON AARÓN.
NOS VE...

¡COOO! ¡COOO!
¡ESPERA! ¿QUÉ ES...?

SKRASSH
¡QUÉ ONDA!
BECKY... ¡OH, NO!
WHUMP
¡LLAMA A LA POLICÍA, MITCHELL!
¡DIOS! MIRA...AFUERA...
¡EL AUTO!
¡MIRA ESO!
¡ÉSE LO HIZO! Y CON UNA MANO ATADA...

HRRR?
¡ÉSE ES EL QUE DERROTÓ A TODA LA LIGA DE LA JUSTICIA!
¿CÓMO LO LLAMASTE, BOOSTER?
¡AH, SÍ!
DOOMSDAY.
KRAKOOOM
¡SUPERMAN SOPORTÓ UN GOLPE QUE PUDO TIRAR UNA MONTAÑA!
¡SU CULPA! ¿POR QUÉ NO SE AGACHÓ?

RRRR RAAGH!
¡UUUUF!
KKRASSH
¡AL SUELO!
CRASH!
KTTTSH
SKKASSH!
¡ES INCREÍBLE!
BUDDADOOM
¡NUNCA RECIBÍ UN GOLPE TAN FUERTE!
BKOW!

HURRF!
¡UHN!
KRAKK
NOOO...
¿DÓNDE ESTÁ LA LIGA...?
BRAKOOOM!
¡MA!
¿QUÉ...
...QUIERES? ¿POR QUÉ DESTRUYES MI CASA?
HMMFooo
HA!
KRUNCH!
¡NO! ¡MI BEBÉ!
¡ES MI BEBÉ!

¡RETRO-CEDAN!
¡SAQUE A SU FAMILIA!
TRATARÉ DE ENTRETE-NERLO.
KRAMM
NO ESTÁS SO-LO. ¡LLEGÓ LA CA-BALLERÍA!
¿QUÉ TE PASA? ¿ES MUY RUDO PARA TI?
ES MUY RUDO PA-RA TO-DOS, GUY.
NO SI LO GOL-PEAMOS TODOS A LA VEZ.
USAREMOS NUESTROS PO-DERES COMBI-NADOS.
¡BIEN!

HMF...
¡AHORA!
NO PUEDO VER. QUE ALGUIEN DIRIJA MI ANILLO.
¡YA!
¡DENLE CON TODO!
MMMM...
¡ASÍ APRENDERÁ A NO METERSE CON LA LIGA DE LA JUSTICIA!
¡YA OÍSTE! DEBEMOS SALIR DE AQUÍ.
Y NO PUEDO DEJAR A ESTA POBRE MUJER.
¡GUY GARDNER LO ENFRENTA AUNQUE NO VE!
¡NUNCA SE RINDE!
¡GENIAL!

NO PUEDO VERLO, PERO CREO QUE AÚN ESTÁ DE PIE.
DEJA DE HABLAR Y ATÁCALO, AZULOSO.
YA ME CANSÉ.
¡AÚN NO TE RINDAS, FUEGO!
¡AGOTÉ YA MI FLAMA!
NO PUEDO...
¡NI YO!
AGOTÉ MIS CELDAS DE PODER.
SIN EL PODER DE MI TRAJE, SOY UN INÚTIL.
DESCANSEMOS. NO CREO QUE...
...DOOMSDAY PUEDA SEGUIR DE PIE.

¡TE EQUIVOCAS!
RRRRRRRR
RRARGH!
¡INCREÍBLE! SOPORTÓ TODA LA ENERGÍA...
FUEGO, GUY GARDNER Y BOOSTER YA NO PUEDEN DEFENDERSE.
¡HEY!
SUGIERO QUE DEJEN QUE SUPERMAN Y YO NOS ENCARGUEMOS.
¡ES TARDE! ¡AQUÍ VIENE!

¡CUI-
DADO!
ES RÁ-
PIDO...
SWAKK!
CRUNCH
¿DÓNDE...?
¡UHH!

SIN MIS CELDAS NI MI CAMPO DE FUERZA...
...¡ME MATARÁ!
RRAM!
HA!
MÁS VELOZ.. QUE FLASH... YO...
SHRIIPP
RRRR
¡NO!
HA! SLAMM!
¿QUÉ ES ESO?
YA QUE NO PELEO, LES AYUDARÉ...
¿PERO QUÉ ES ESA COSA?
QUIZÁ UN ROBOT DE OTRA DIMENSIÓN. LO QUE SEA...
"¡ES MORTAL!"
NO VEO, PERO OIGO CRUJIR HUESOS.
APUNTARÉ...NO FALLARÉ...

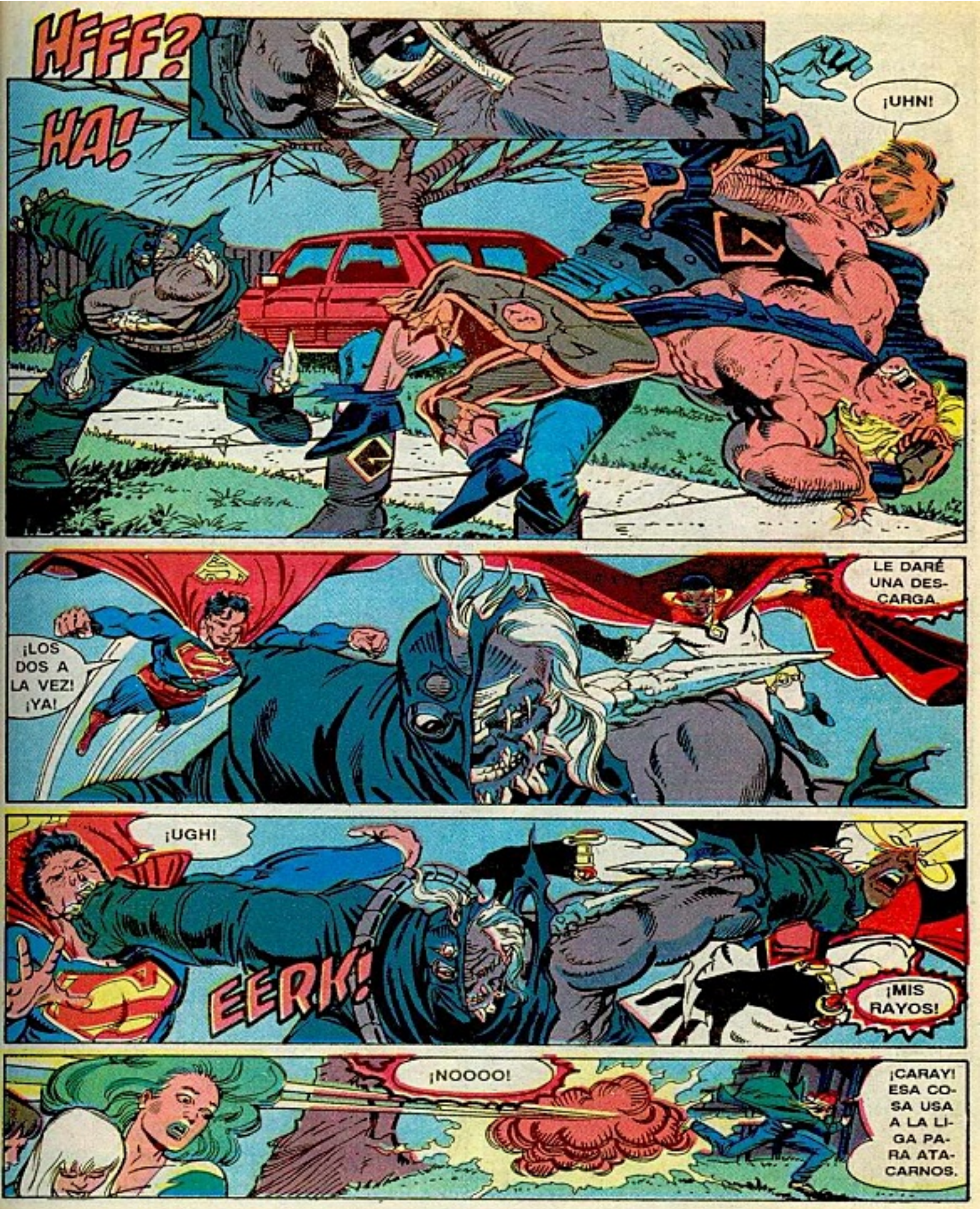
HFFF?
HA!
¡UHN!
¡LOS DOS A LA VEZ! ¡YA!
LE DARÉ UNA DESCARGA.
¡UGH!
EERK!
¡MIS RAYOS!
¡NOOOO!
¡CARAY! ESA COSA USA A LA LIGA PARA ATACARNOS.

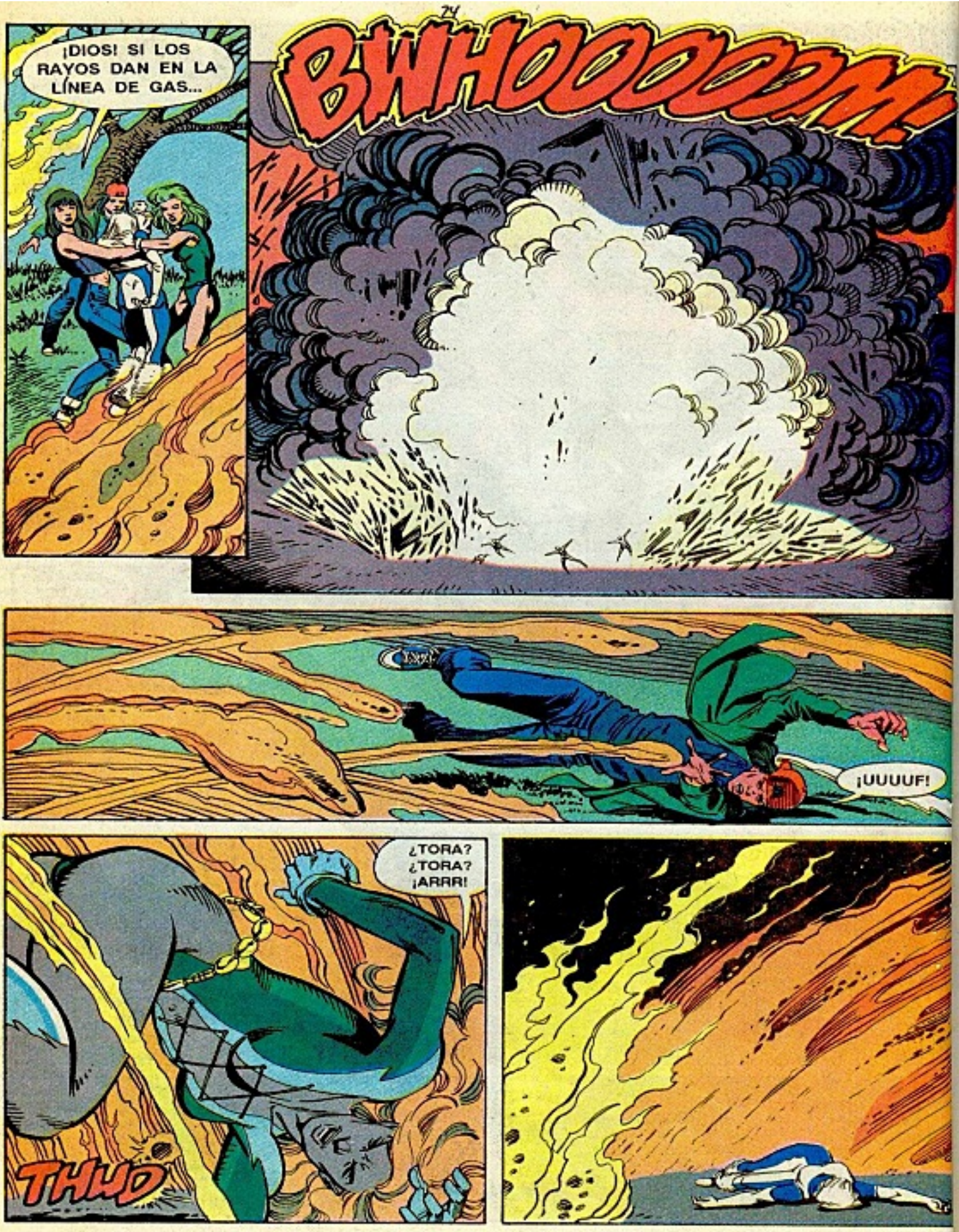
¡DIOS! SI LOS RAYOS DAN EN LA LÍNEA DE GAS...
BWHOOOOM!
¡UUUUF!
¿TORA? ¿TORA? ¡ARRR!
THUD

¿DÓNDE ESTÁN...?
¿MA...? ¿DÓNDE...?
¿MA?
¡COF! MUCHO HUMO...
NO PUEDO...
HAHAHA
NO.
EL LOCO...
...NO SE ME ESCAPARÁ.

¡MA!
¡CARAY! DEBE ESTAR HERIDA.
¡EL FUEGO NO NOS DEJARÁ SALIR!
Y LA LIGA ESTÁ FUERA DE COMBATE.
"FUEGO.
"HIELO.
"BOOSTER GOLD Y BLOODWYND.
"¡HASTA GUY GARDNER!"
EL ÚNICO QUE NOS PUEDE...
...AYU-DAR, FUE TRAS EL ASESI-NO.
¡SUPERMAN!

NO SÉ QUÉ ES ESTE DOOMSDAY, PERO LO AVERIGUARÉ AUNQUE ME CUESTE LA VIDA.
AL MENOS PARECE QUE NO TIENE PODERES MÁGICOS.
¡POR FAVOR, SUPERMAN! ¡ESCÚCHAME!
OIGO EL LLAMADO DE ESE CHICO, PERO DEBO IGNORARLO.
¡AYÚDANOS!
SI DEJO ESCAPAR A DOOMSDAY, QUIÉN SABE CUÁNTAS DESGRACIAS CAUSARÁ.
AUNQUE ME DUELA, DEBO IGNORAR ESAS SÚPLICAS.
SUPERMAN, AYÚDANOS.
REGRESA, POR FAVOR...
...POR FAVOR...

TRA! DAILY

DAILY PLANET

LA MUERTE DE SUPERMAN
PUBLICADA POR DC COMICS
PORTADA Y RECOPILACIÓN COPYRIGHT © 1993 DC COMICS
TODOS LOS DERECHOS RESERVADOS

T METROPOLITAN

Originalmente fue publicada en diferentes revistas como: SUPERMAN: THE MAN OF STEEL 17, 18, 19; SUPERMAN 73, 74, 75; ADVENTURES OF SUPERMAN 496, 497; ACTION COMICS 683, 684, Y LA LIGA DE LA JUSTICIA DE AMERICA 69. Copyright © 1992-1993 DC COMICS. Todos los Derechos Reservados. Todos los personajes y sus caracteristicas, asi como el relato presentado en esta edición, son Marcas Registradas de DC COMICS.
La historia, los personajes y el contenido en general, presentados en esta edición, son enteramente de ficción.

SUPERMAN CREADO POR JERRY SIEGEL Y JOE SHUSTER

DC COMICS, 1325 Avenue of the Americas,
New York, N.Y. 10019
A DIVISION OF WARNER BROS.-A TIME WARNER ENTERTAINMENT COMPANY

Ilustración de la portada: Jon Bogdanove y Dennis Janke
Color: Reuben Rude
Diseño de edición: Brian Pearce

SUPE

DEAD

THE DEATH OF SUPERMAN

Published by DC Comics
Cover and compilation copyright ©1993 DC Comics.
All Rights Reserved.

Originally published in single magazine form as
SUPERMAN: THE MAN OF STEEL 17,18,19, SUPERMAN 73,74,75, ADVENTURES OF SUPERMAN 496,497, ACTION COMICS 683,684 and JUSTICE LEAGUE AMERICA 69.
Copyright ©1992, 1993 DC Comics. All Rights Reserved. All characters, their distinctive likenesses and related indicia featured in this publication are trademarks of DC Comics.
The stories, characters, and incidents featured in this publication are entirely fictional.

Superman created by Jerry Siegel and Joe Shuster.

DC Comics, 1325 Avenue of the Americas,
New York, NY 10019
A division of Warner Bros. – A Time Warner Entertainment Company
Printed in Canada. First Printing.
ISBN: 1-56389-097-6

Cover illustration by Jon Bogdanove and Dennis Janke
Color art by Reuben Rude
Publication design by Brian Pearce

ETROPOLIS MARV

ILLED IN ACTION

LOIS LANE

CIAL TO THE DAILY PLANET

Superman, our world's

'DOOMSDAY
KILLER ALSO S

PAGE A2

"¡QUÉ LOCURA! CUANDO REGRESÉ DE LA ESCUELA, PARA PELEAR CON MAMÁ...
"...TODA LA LIGA DE LA JUSTICIA NOS CAYÓ ENCIMA, JUNTO CON UN TAL DOOMSDAY, QUIEN HIZO...
"...QUE LA CASA QUEDARA RODEADA POR FUEGO.
"DESPUÉS SE ALEJÓ DE UN SALTO, Y SUPERMAN FUE TRAS ÉL.
"GUY GARDNER RECIBIÓ UNA GOLPIZA...
"PARECE QUE HIELO Y FUEGO ESTÁN MUERTAS.
"Y AHÍ, DONDE UNA VEZ ESTUVO LA SALA DE NUESTRA CASA, ESTÁ BOOSTER GOLD.
"TAL VEZ TAMPOCO ÉL TENGA REMEDIO.

"MI MAMÁ ME LLAMA, Y YO LE RESPONDO, PERO NO PUEDO AYUDARLE...NI A MI HERMANITA BEBÉ.
"A TRAVÉS DEL HUMO VEO A SUPERMAN EN EL CIELO. OIGO EL GOLPE QUE LE DA A DOOMSDAY.
"¡DIOS MÍO, PERMITE QUE ÉL ESCUCHE MIS SÚPLICAS".
"BAJO FUEGO"

JERRY ORDWAY-ARGUMENTO.
TOM GRUMMETT-DIBUJO.
DOUG HAZLEWOOD-TINTAS.
J.G. HOLGUÍN- TRADUCCIÓN.
AOS-497/12-92
SUPERMAN CREADO POR
SIEGEL Y SHUSTER.

"NADIE MÁS PUEDE AYUDARNOS. LAS SIRENAS SE OYEN LEJOS...NO LLEGARÁN A TIEMPO.
"PARECE QUE TODO HA DURADO HORAS, AUNQUE SÓLO HAN PASADO UNOS CUÁNTOS MINUTOS.
¡COF! ES INÚTIL, MITCH... TENGO QUE HACER ALGO...

"EL HUMO ES ESPESO...GRITARÉ MÁS FUERTE... ¡SUPERMAN TIENE QUE ESCUCHARME!"
¡SUPERMAN, TIENES QUE AYUDARNOS! MI MAMÁ ESTÁ ATRAPADA. ¡OYEME!

¡SÓLO TÚ PUEDES AYUDARNOS, SUPERMAN!

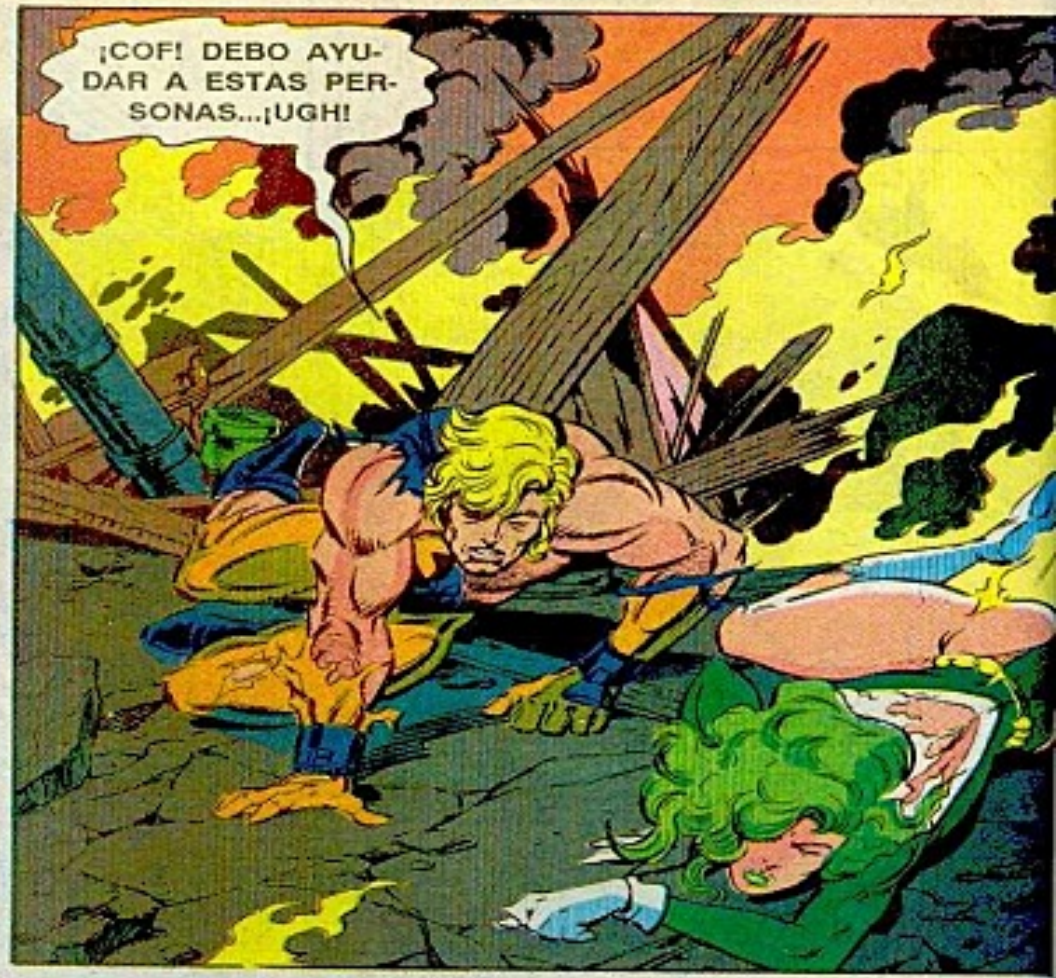
¡COF! DEBO AYUDAR A ESTAS PERSONAS...¡UGH!

¡COF! NO PUEDO CON GUY... MIS COSTILLAS... ¡UHH!
POR SU BIEN, DEBO HACER UN ESFUERZO... ESE MONSTRUO CASI MATA A TED.*
*ESCARABAJO AZUL.

EL HUMO...CASI NO ME DEJA HABLAR...PERO DEBO SEGUIR...¿Y SI NO ME...
...ESCUCHA? SI ES UN HÉROE, AYUDARÁ...¿Y SI DOOMSDAY LO DEJA FUERA DE COMBATE?
¡SUPERMAN, AYÚDANOS, POR FAVOR!

TE OÍ, CHICO, PERO LOS DE LA LIGA...
¡ESTÁN INCONSCIENTES! DEBO REGRESAR PARA AYUDARLES.
"CASI NO LO DISTINGO... PERO PARECE QUE MIRA HACIA ACÁ.
"¡YA ME VIO!"
¡WHU-UHHHFF!
FWAM
"¡SOMOS COMO UN TRUENO! SUPER NO PODRÁ HACER NADA SI NO VENCE A DOOMSDAY".
LA BESTIA ES RÁPIDA Y FUERTE... PERO SALTA EN VEZ...
...DE VOLAR... ASÍ QUE LA INERCIA ESTÁ A MI FAVOR.

LO ENTERRARÉ EN EL FONDO DE ESTE LAGO.
GLOOM
OJALÁ QUE NO PUEDA IMPULSARSE POR UN BUEN RATO.
"ESPERO AÚN PODER AYUDAR A ESA FAMILIA."
KRAACK
¡DIOS MÍO! ESAS VIGAS VAN A CAER SOBRE NOSOTRAS.
¡YO AÚN PUEDO AYUDARLES!
NO ABANDONE LA ESPERANZA.
NO SÉ QUIÉN ES USTED, SEÑOR, PERO LE ESTOY AGRADECIDA.

AGRADEZCA TAMBIÉN A SUPERMAN.
¿ESTÁS BIEN, BLOODWYND? TE GOLPEÓ MUCHO.
ME SORPRENDE LA RESISTENCIA DE ESTE AMIGO.
SUPERMAN... MITCH...MI HIJO...
ESTÁ CON LOS CUERPOS DE RESCATE.
¡SALVARON A MI MAMÁ Y A MI HERMANITA!
VAYAN AL HOSPITAL. ASPIRARON MUCHO HUMO.
QUIETO, GUY.
TE EXAMINAREMOS TAMBIÉN, AMIGO.
NO DESEO TRATAMIENTO.
¡ME IRÉ!
BLOODWYND PREFIRIÓ RETIRARSE... ¿POR QUÉ?-!
NO TE MUEVAS. ¿QUÉ...?

¡COF! PROMÉTEME QUE MATARÁS A ESE DOOMSDAY, SUPER.
O SI NO, LES DARÉ UNA PALIZA A LOS DOS, ¿OÍSTE?
ME ENCARGARÉ DE ÉL. TÚ DÉJATE ATENDER, GUY.
LLAMEN A MAXWELL LORD, EN NUEVA YORK. ÉL LES DARÁ LAS HISTORIAS MÉDICAS.
VERÉ SI DOOMSDAY ESTÁ DONDE LO DEJÉ.

"¿CÓMO LO DETENDRÉ, SI TODA LA LIGA DE LA JUSTICIA NO PUDO HACERLE NADA?"
¡CIELOS! ESE ES NUESTRO BLANCO, RALPH.
¡VIENE HACIA ACÁ! COMENCEMOS A LANZAR LOS MISILES...¡AHORA!
SPLASH!

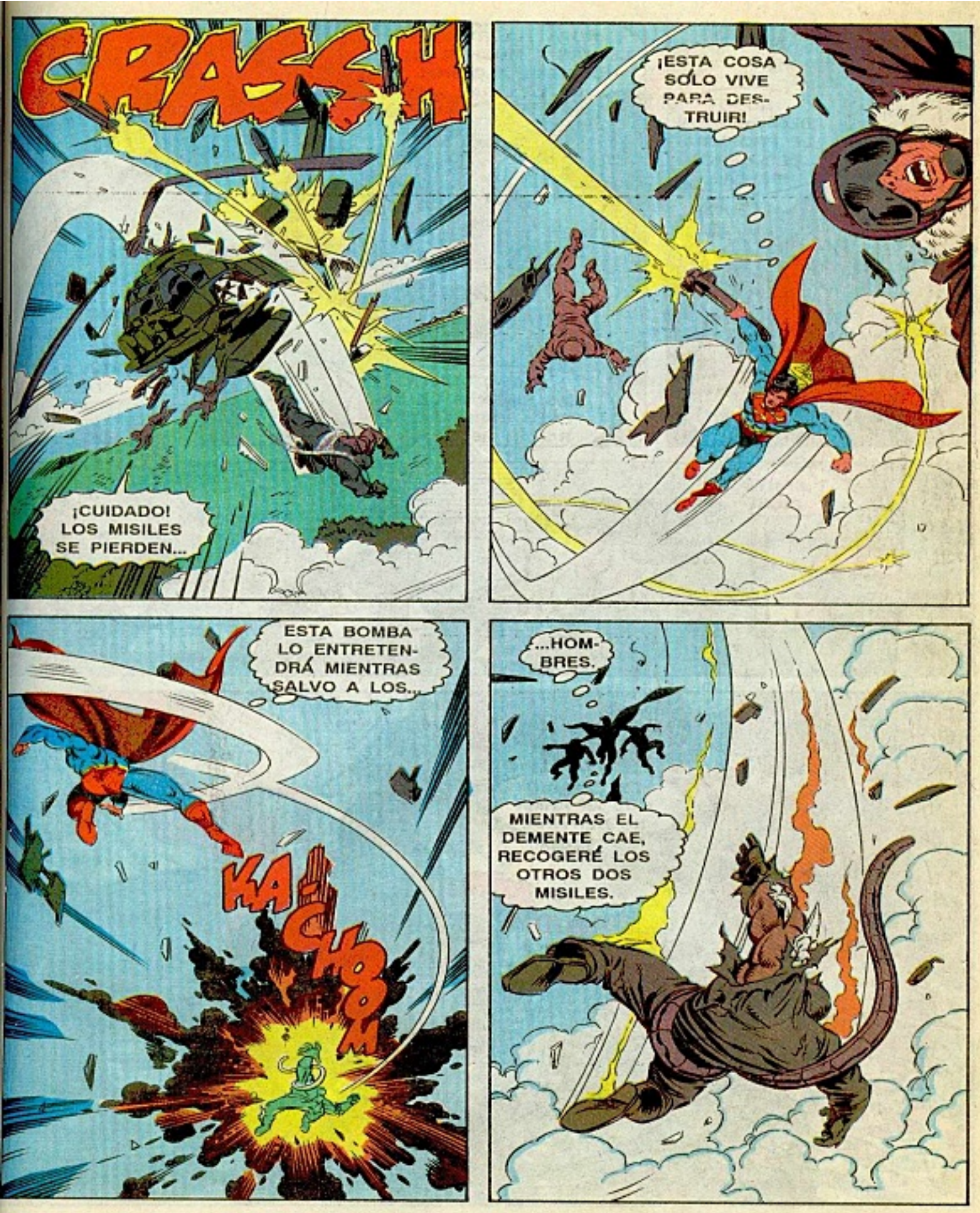
CRASH
¡CUIDADO! LOS MISILES SE PIERDEN...
¡ESTA COSA SÓLO VIVE PARA DESTRUIR!
ESTA BOMBA LO ENTRETENDRÁ MIENTRAS SALVO A LOS...
KA-CHOOM
...HOMBRES.
MIENTRAS EL DEMENTE CAE, RECOGERÉ LOS OTROS DOS MISILES.

POLICÍA CONDADO DE KIRBY
HUBO DESTRUCCIÓN DE PROPIEDADES CERCA DE LA...
...RUTA 110, RUSTY. LLEVAN A MUCHOS AL HOSPITAL, ALGUNOS DE LA LIGA...
¿OYÓ ESO? FUE COMO EL SONIDO DE UNA BOMBA ANTES DE...
¿HAGO SONAR LAS SIRENAS DE DEFENSA CIVIL? PREPARARÁN REFUGIOS...
¡SANTO DIOS!
CRASH
ESTE...CREO QUE MI ARMA NO SERVIRÁ.

¡ES ESE SONIDO OTRA VEZ!
¡SE ACABÓ, DOOMSDAY! NO SERÉ AMABLE CONTIGO.
WHAM
ATTACK!
¡CARAY! ÉSOS DOS VAN A DESTROZAR LA CALLE PRINCIPAL.
KA-BOOM
¡LLAMEN AL GOBERNADOR!
¡UGHNN!
ESTE TIPO CADA VEZ ES MÁS FUERTE.

MIRE, SEÑOR AYUDANTE DEL GOBERNADOR, LE DIGO QUE ÉSTA NO ES UNA EMERGENCIA LOCAL.
¡MANDEN A LA GUARDIA NACIONAL EN ESTE MOMENTO!
SKAAAACH
¡DIOS! ¿OYÓ ESO, BURÓCRATA DE SEGUNDA?
AQUÍ LÍDER AZUL... LOCALIZAMOS AL BLANCO...¡LISTOS!
WHWACK
ACÉRQUENSE CON CAUTELA. ESA COSA YA DERRIBÓ A UN HELICÓPTERO.
POK
POK
POK
ENTENDIDO. CAMBIO Y FUERA.

MAIN ST.
R-RRANK
THWOCK
¡ESA COSA SOPORTA NUESTRO ATAQUE COMO SI NADA!
CHANK
¿QUÉ...? ¡NOS DERRIBÓ!
¡NO! ¡NOS SUJETÓ!
¡NO SIRVE EL CONTROL DE REVERSA! ESA COSA DOMINA NUESTRO HELICOPTERO.
¡CIELOS! ¡NO PODEMOS SALIR...!

¿QUIÉN ES...?
CALMA, SOLDADO. PRONTO ESTARÁN BIEN.
AUNQUE NO PODRÁN USAR LA ALCALDÍA POR UNA TEMPORADA.
SHOOM!
ALCALDÍA

DISCÚLPENME. DEBO RESCATAR A LA GENTE SEPULTADA EN LAS RUINAS.
"¡ESO ES! REGOCÍJATE DE TU DESTRUCCIÓN."

DESCONOZCO TUS MOTIVOS...

...PERO ESTOY LISTA PARA DARTE PELEA.
KA-POW!
"NO PUEDE HACER ESO, AMIGA."

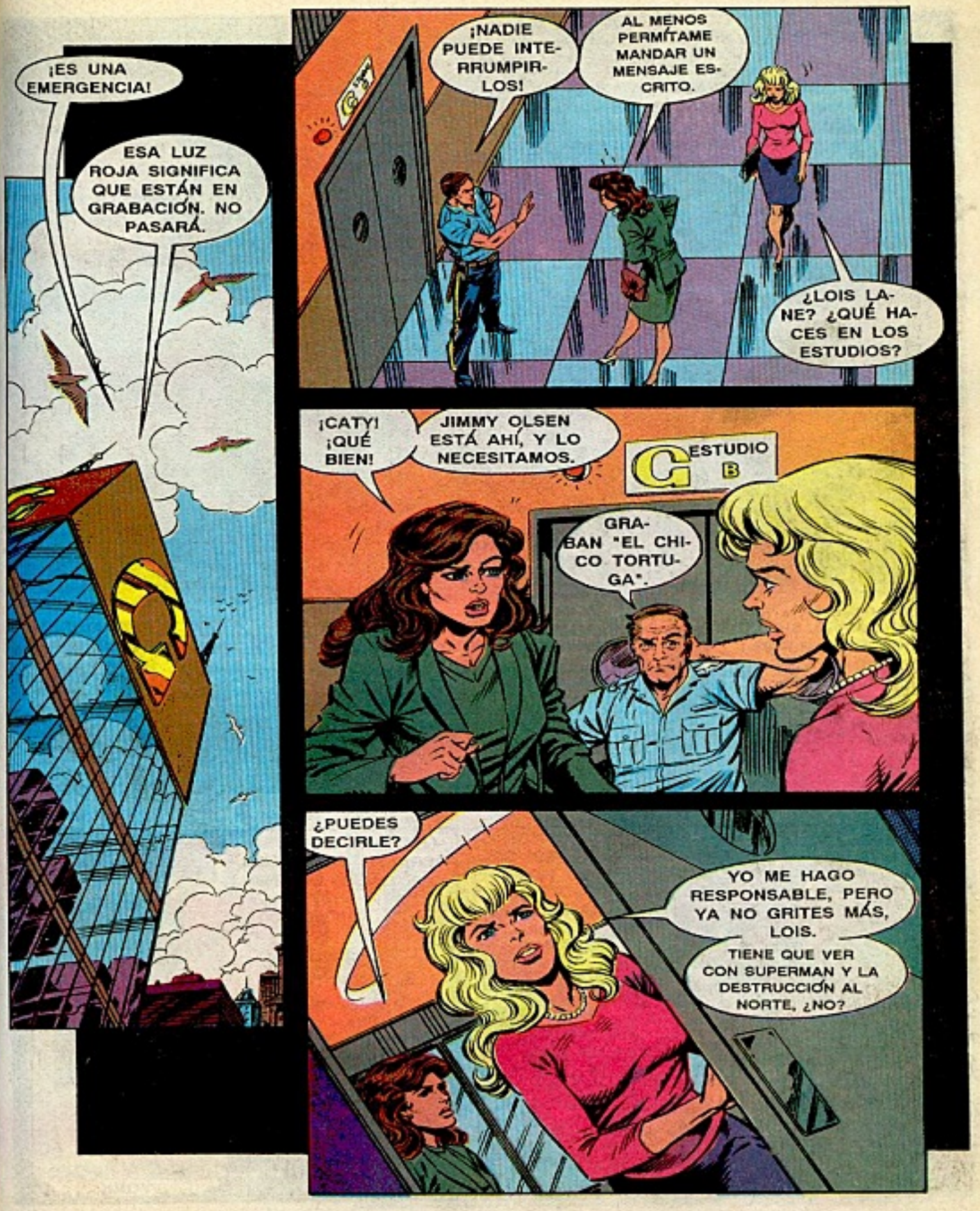
¡ES UNA EMERGENCIA!
ESA LUZ ROJA SIGNIFICA QUE ESTÁN EN GRABACIÓN. NO PASARÁ.
¡NADIE PUEDE INTERRUMPIRLOS!
AL MENOS PERMÍTAME MANDAR UN MENSAJE ESCRITO.
¿LOIS LANE? ¿QUÉ HACES EN LOS ESTUDIOS?
¡CATY! ¡QUÉ BIEN!
JIMMY OLSEN ESTÁ AHÍ, Y LO NECESITAMOS.
ESTUDIO B
GRABAN "EL CHICO TORTUGA".
¿PUEDES DECIRLE?
YO ME HAGO RESPONSABLE, PERO YA NO GRITES MÁS, LOIS.
TIENE QUE VER CON SUPERMAN Y LA DESTRUCCIÓN AL NORTE, ¿NO?

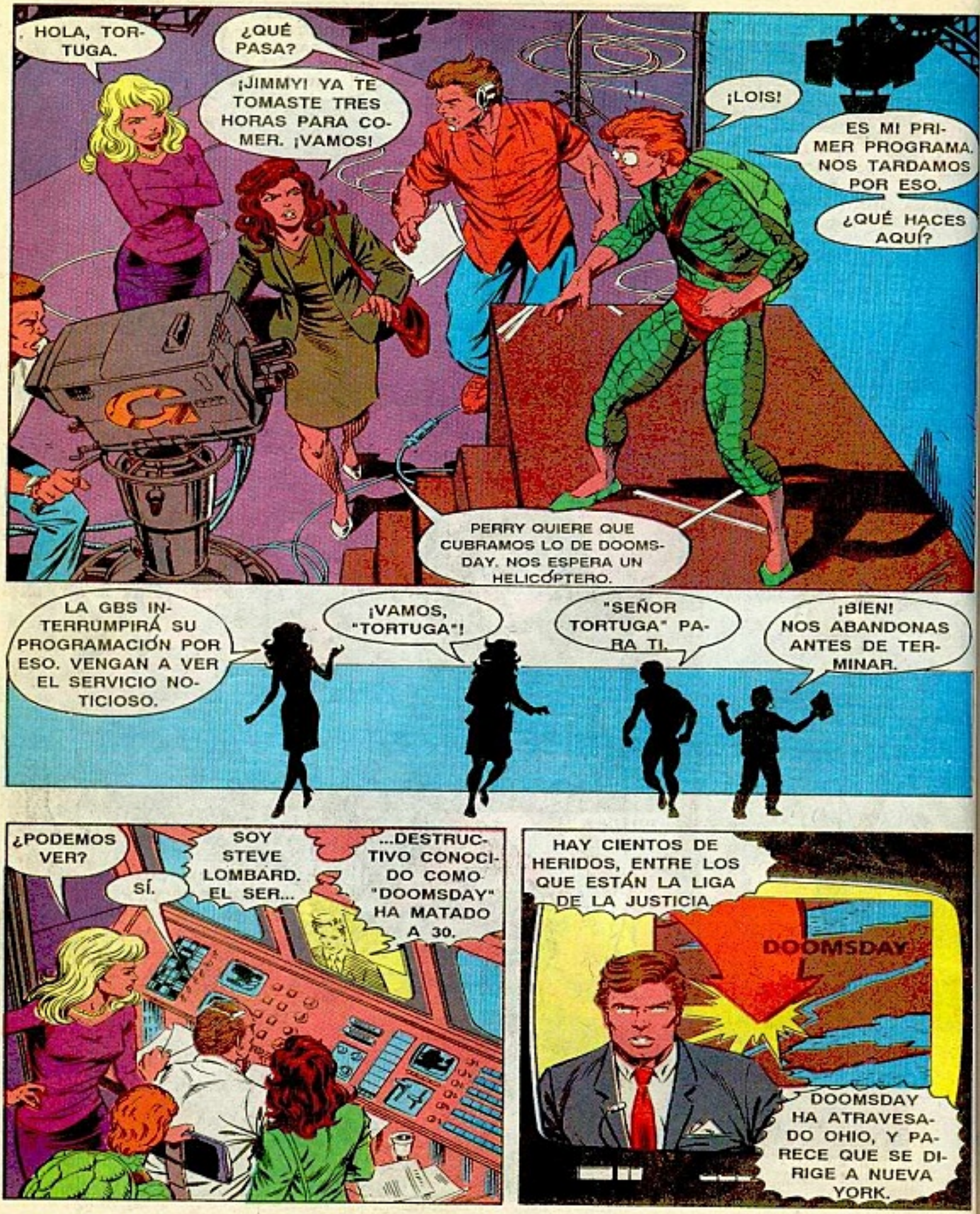
HOLA, TORTUGA.
¿QUÉ PASA?
¡JIMMY! YA TE TOMASTE TRES HORAS PARA COMER. ¡VAMOS!
¡LOIS!
ES MI PRIMER PROGRAMA. NOS TARDAMOS POR ESO.
¿QUÉ HACES AQUÍ?
PERRY QUIERE QUE CUBRAMOS LO DE DOOMSDAY. NOS ESPERA UN HELICÓPTERO.
LA GBS INTERRUMPIRÁ SU PROGRAMACIÓN POR ESO. VENGAN A VER EL SERVICIO NOTICIOSO.
¡VAMOS, "TORTUGA"!
"SEÑOR TORTUGA" PARA TI.
¡BIEN! NOS ABANDONAS ANTES DE TERMINAR.
¿PODEMOS VER?
SÍ.
SOY STEVE LOMBARD. EL SER...
...DESTRUCTIVO CONOCIDO COMO "DOOMSDAY" HA MATADO A 30.
HAY CIENTOS DE HERIDOS, ENTRE LOS QUE ESTÁN LA LIGA DE LA JUSTICIA.
DOOMSDAY
DOOMSDAY HA ATRAVESADO OHIO, Y PARECE QUE SE DIRIGE A NUEVA YORK.

HAY QUIENES INDICAN QUE SU DESTINO ES METRÓPOLIS.

AHORA CONTINUAMOS CON NUESTRA PROGRAMACIÓN NORMAL.
CREO QUE DEBO AYUDARLES, LEX.
¡INCREÍBLE!
PODRÍA HACER MUCHAS COSAS.

NO PUEDES ABANDONARME, COMO EN ESE ASUNTO DE SATANUS, MI AMOR.
NECESITO A MI SUPERCHICA CONMIGO.

"TENEMOS UN PLAN POR SI ESTA AMENAZA LOGRA LLEGAR A METRÓPOLIS."
FOOD
¡POR ALMERAC! ¡AÚN ESTÁ DE PIE!

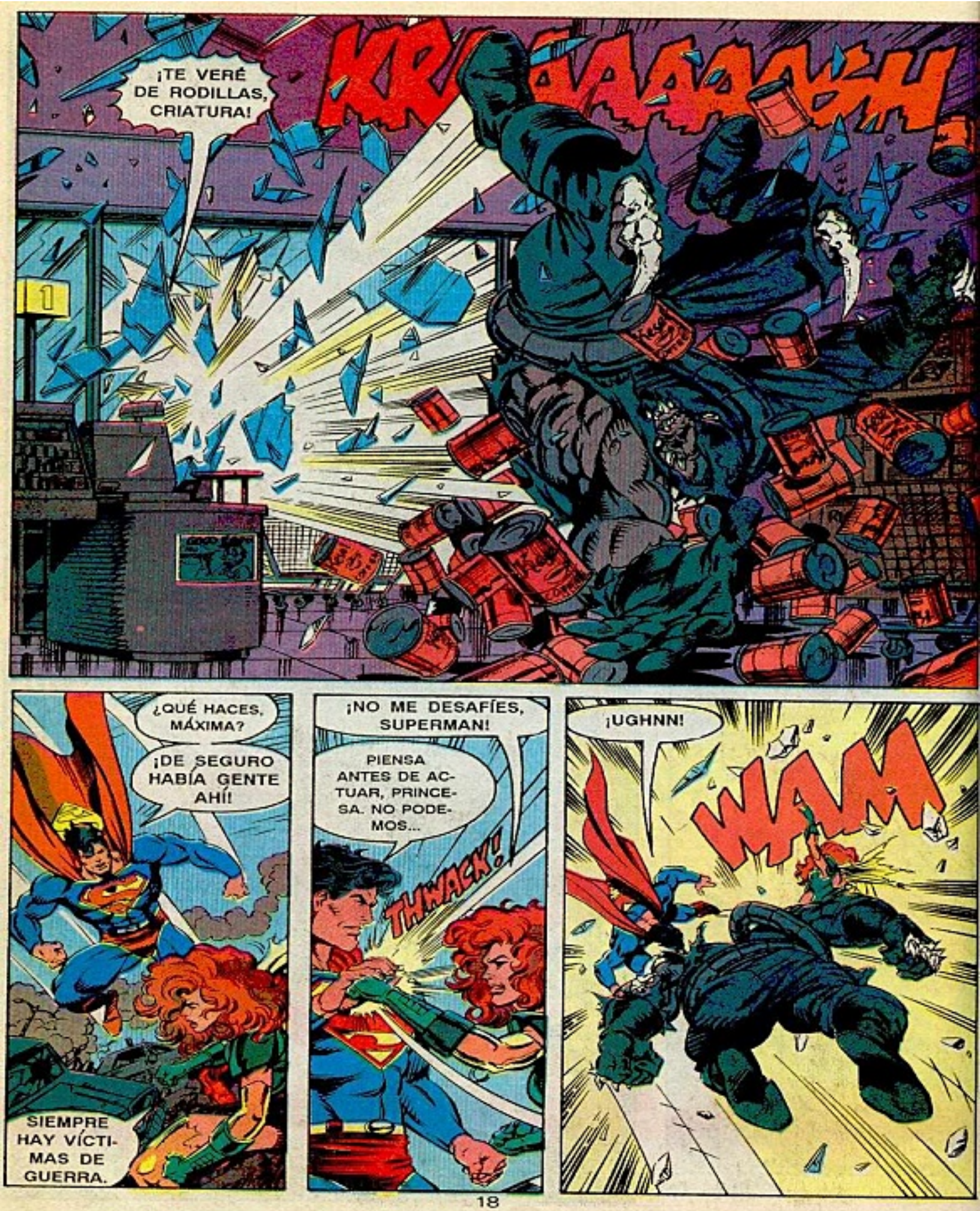
¡TE VERÉ DE RODILLAS, CRIATURA!
KRAAAAAWH
¿QUÉ HACES, MÁXIMA?
¡DE SEGURO HABÍA GENTE AHÍ!
SIEMPRE HAY VÍCTIMAS DE GUERRA.
¡NO ME DESAFÍES, SUPERMAN!
PIENSA ANTES DE ACTUAR, PRINCESA. NO PODEMOS...
THWACK!
¡UGHNN!
WAM

¡UF! ¡RÁPIDO, MÁXIMA! DALE CON TODA TU FUERZA.
¡NO PUEDO SUJE...!
SWACK
¿CÓMO SE MOVIÓ TAN RÁPIDO?
YA NO ME SORPRENDERÁ...
THWOOK
...OTRA VEZ...
EAG
EAGLE
SMASH

TU EMBESTIDA SÓLO ME PROVOCÓ, BESTIA.
¡SÓLO CUANDO SE ENFRENTA A LA MUERTE, LA BATALLA VALE LA PENA!

MÁXIMA ESTÁ FURIOSA, PERO NADA LOGRA CONTRA DOOMSDAY.
¡SLAM!
¡CRASH!

NO SÉ CUÁNTO MÁS PUEDA SOPORTAR.
MEJOR ME PREOCUPO POR LA FUGA DE GASOLINA.

¡RESISTE, KRYPTONIANO! NO VOLVERÉ A FALLAR DE NUEVO.
¡MÁXIMA! ¡CUIDADO CON LAS CHISPAS!
¡ZZAK!

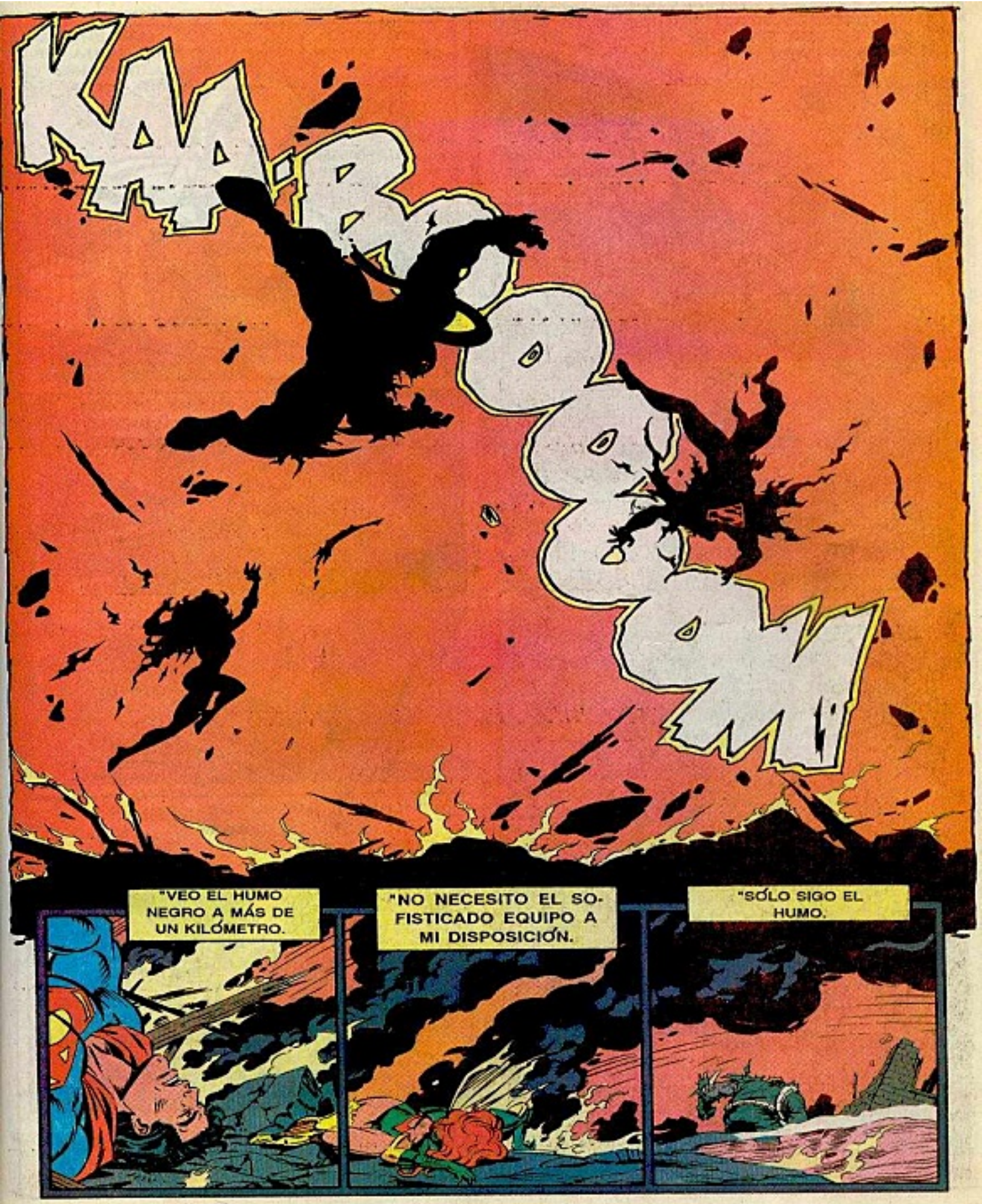
KAA-BOOOM
"VEO EL HUMO NEGRO A MÁS DE UN KILÓMETRO.
"NO NECESITO EL SOFISTICADO EQUIPO A MI DISPOSICIÓN.
"SÓLO SIGO EL HUMO.

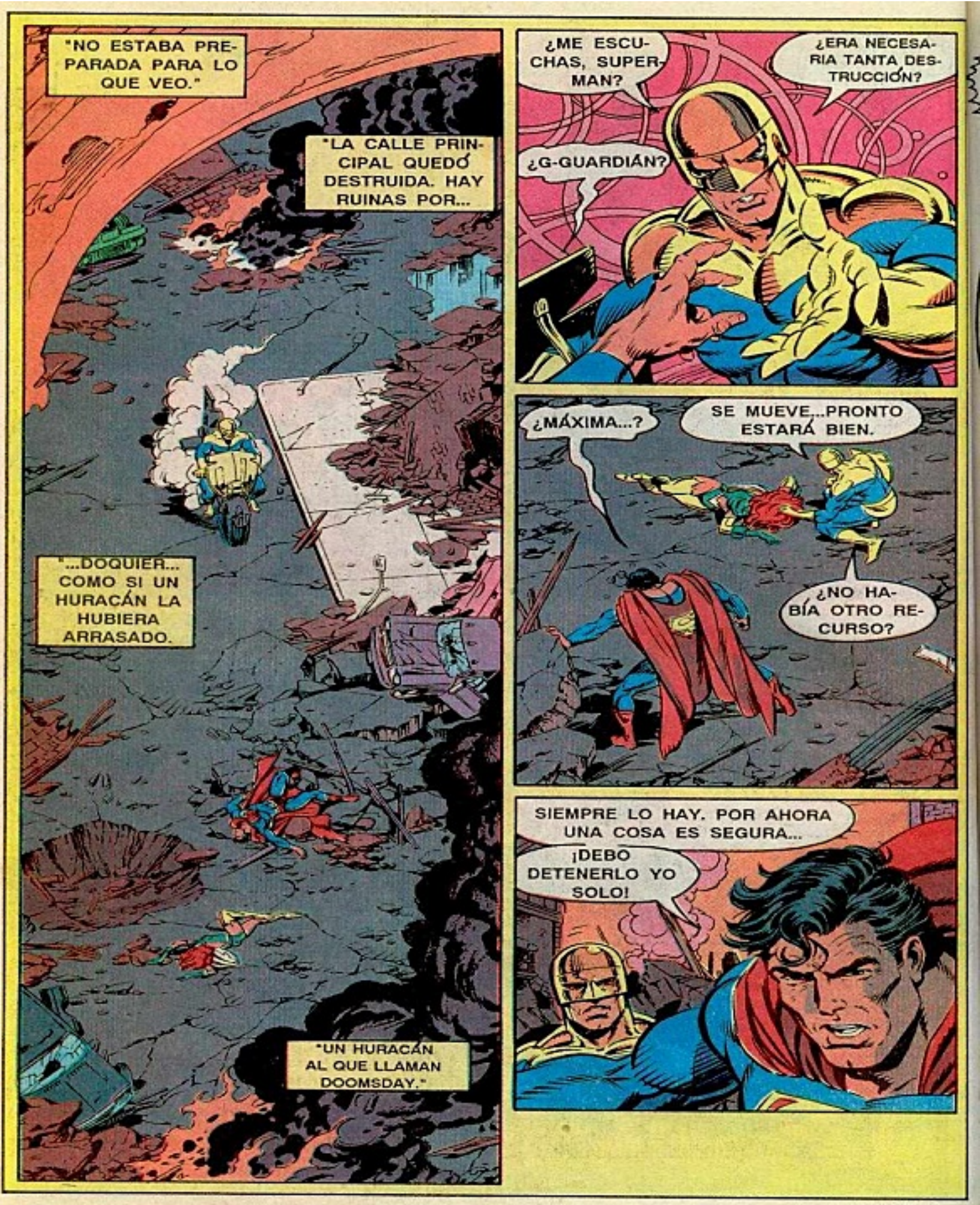
"NO ESTABA PREPARADA PARA LO QUE VEO."
"LA CALLE PRINCIPAL QUEDÓ DESTRUIDA. HAY RUINAS POR...
"...DOQUIER... COMO SI UN HURACÁN LA HUBIERA ARRASADO.
"UN HURACÁN AL QUE LLAMAN DOOMSDAY."
¿ME ESCUCHAS, SUPERMAN?
¿ERA NECESARIA TANTA DESTRUCCIÓN?
¿G-GUARDIÁN?
¿MÁXIMA...?
SE MUEVE...PRONTO ESTARÁ BIEN.
¿NO HABÍA OTRO RECURSO?
SIEMPRE LO HAY. POR AHORA UNA COSA ES SEGURA...
¡DEBO DETENERLO YO SOLO!

"DOOMSDAY SE ACERCA"

UNA BATALLA QUE HA ARRASADO A LA MITAD DE LA NACIÓN, DEJÓ HERIDA A LA LIGA DE LA...

...JUSTICIA. ESCARABAJO AZUL ESTÁ EN COMA, Y BOOSTER GOLD... ¡UN...

REPORTE ESPECIAL

...MOMENTO! HACE UN MINUTO, HUBO UNA EXPLOSIÓN EN EL CONDADO DE KIRBI, MIENTRAS SUPERMAN Y MÁXIMA SE...

CÁMARA ESPECIAL

...ENFRENTABAN A DOOMSDAY, QUIEN HA DEJADO UN RASTRO DE DESTRUCCIÓN. LA BESTIA AÚN NO HA...

...SIDO APREHENDIDA. LAS AUTORIDADES ESTÁN ALERTAS, PUES NO SABEN SI...

DETEN... A DOOMSDAY...

TRANQUILÍZATE, MÁXIMA. TIENES UNA HERIDA GRAVE.

PERDÓN POR NO LLEGAR ANTES...

NADA HUBIERAS LOGRADO AQUÍ, GUARDIÁN.

¡NO HEMOS ENFRENTADO ALGO ASÍ!

ROGER STERN: ARGUMENTO. JACKSON GUICE Y DENIS RODIER: DIBUJO.
J.G. HOLGUIN: TRADUCCIÓN.
AC-684/12-92
SUPERMAN CREADO POR JERRY SIEGEL Y JOE SHUSTER

¡DOOMSDAY ES UNA AMENAZA PARA TODO SER VIVO!
MÁXIMA YA NO PODRÁ AYUDARNOS.
LLÉVALA AL HOSPITAL.
¡YO LO DETENDRÉ... AUNQUE ME MUERA!
ARMA

¡DIOS MÍO!
ES COMO SEGUIR LA PISTA DE UN TORNADO. ¡DESTRUYE TODO LO QUE TOCA!

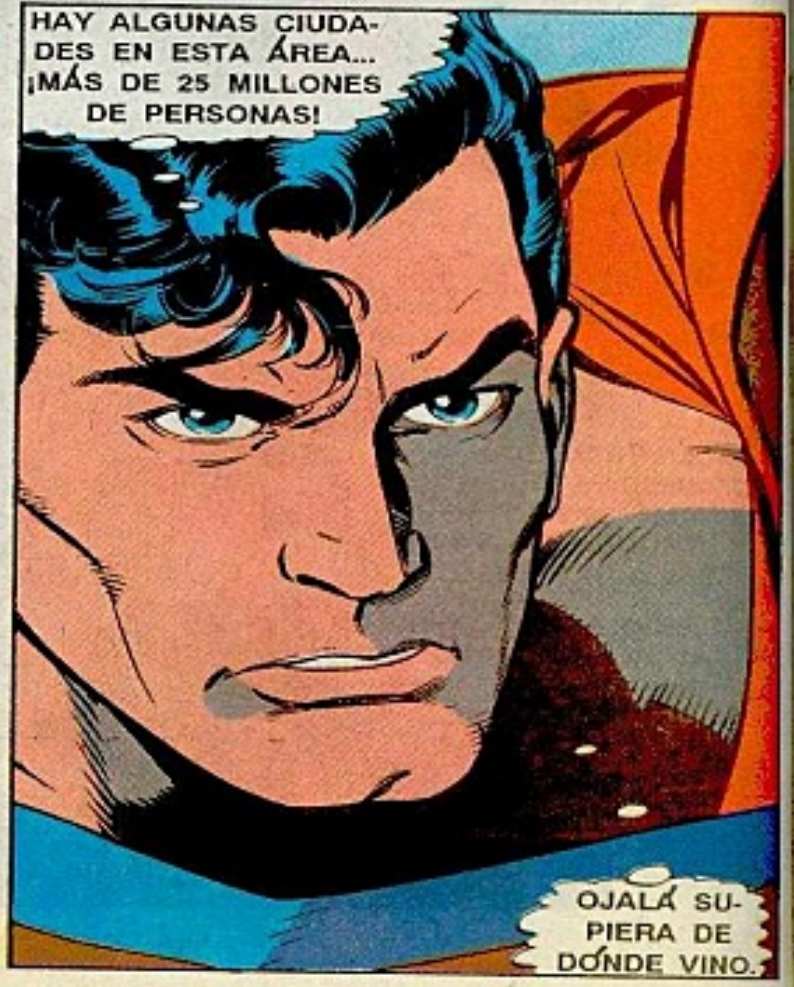
HAY ALGUNAS CIUDADES EN ESTA ÁREA... ¡MÁS DE 25 MILLONES DE PERSONAS!
OJALÁ SUPIERA DE DÓNDE VINO.

"NUNCA HABÍA VISTO...
KTOOM
"NADA ASÍ. ES PURA FUERZA BRUTA.

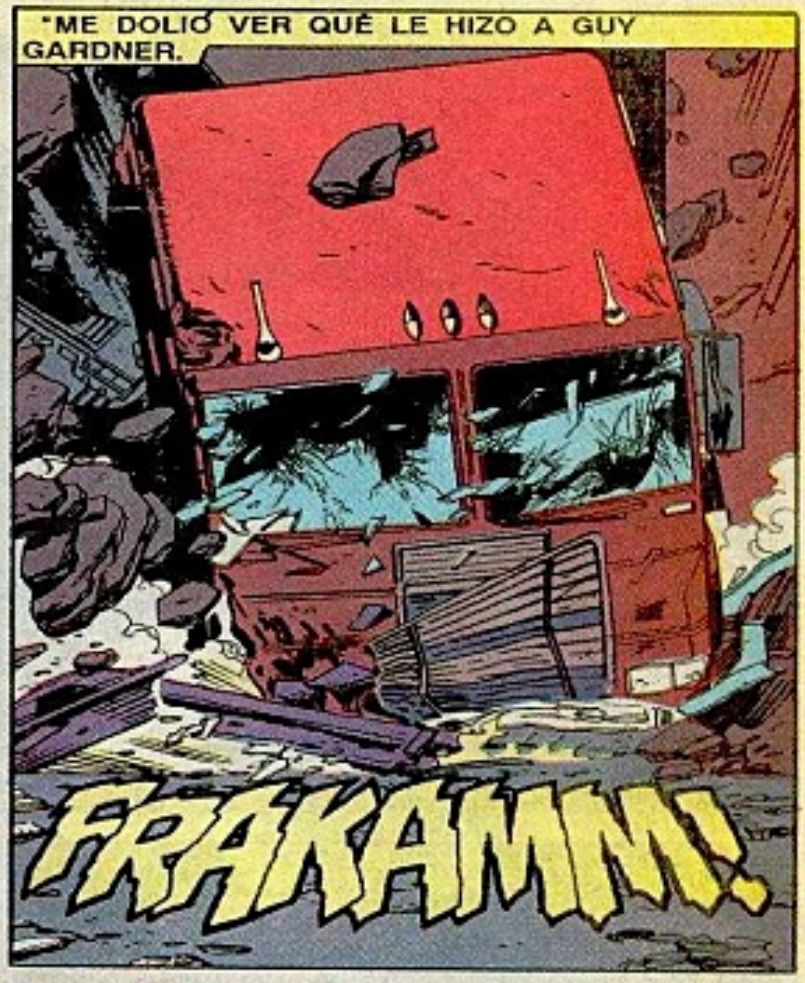
"ME DOLIÓ VER QUÉ LE HIZO A GUY GARDNER.
FRAKAMM!

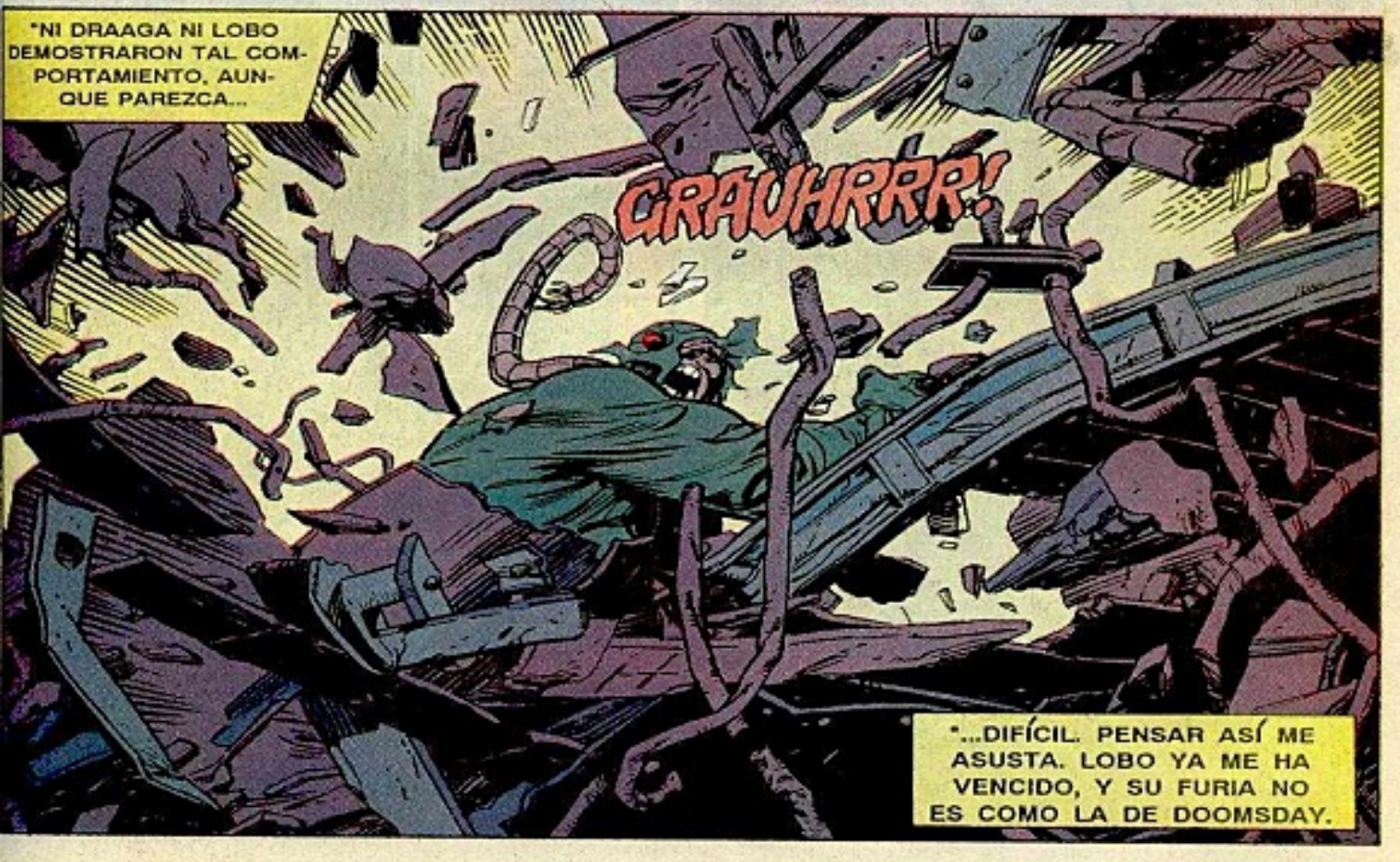
"NI DRAAGA NI LOBO DEMOSTRARON TAL COMPORTAMIENTO, AUNQUE PAREZCA...
GRAUHRRR!
"...DIFÍCIL. PENSAR ASÍ ME ASUSTA. LOBO YA ME HA VENCIDO, Y SU FURIA NO ES COMO LA DE DOOMSDAY.

"ÉSTE NO SIGUE NINGÚN PATRÓN CLARO."
¡DESTRUYERON EL CAMINO!
¿QUÉ ES ESO...?
¡NO PODRÉ DETENERME! ¿QUÉ...?
HRAURR!
¿EH? ¿DÓNDE ESTÁ?
¿QUÉ? ¿CÓMO LO...?
¡NO PUEDO CREERLO!
¡ME LANZÓ!
"SÓLO AVANZA, Y DESTRUYE TODO LO QUE SE ENCUENTRA."
RAUR?

¡DEBE TRATARSE DE UN SUEÑO!
SÍ, ME QUEDÉ DORMIDO. DESPERTARÉ O ME ACCIDENTARÉ.
DESPIERTA, CHARLIE.
¡VAYA! DESDE AQUÍ TODO SE VE HERMOSO... PARECE REAL
¿QUÉ ME PASA? ¡DESPIERTA!
VOY MÁS DESPACIO... ¡DIOS MÍO! VOY A CAER...
NO SUEÑO... ¡MORIRÉ!
¡LO TENGO!
¡JE...! SÍ, CLARO...
POBRE. SE TRASTORNÓ.
SOY SUPERMAN, SEÑOR... TODO SALDRÁ BIEN.
¿S-SUPERMAN?
S-SI NO ERES REAL... VOY A MORIR...
DESCUIDE. RESPIRE PROFUNDAMENTE, Y NO DEJE DE HABLAR... O...
...CAERÁ EN UN SHOCK. ¿RECUERDA A LA CRIATURA QUE LO ATACÓ? HABLE DE ELLA.

¿C-CRIATURA? E-ERA MUY GRANDE... SUJETÓ MI AUTO Y LO LANZÓ...
TODO PASÓ MUY RÁPIDO... ¿QUÉ ERA ESA COSA, SUPERMAN?
OJALÁ LO SUPIERA. SALIÓ DE LA NADA, Y SE DEDICA A DESTRUIR.
SÍ, ES ÉL... DESTRUYÓ LA CARRETERA.
¿CÓMO?
"NO VEO SOBREVIVIENTES EN LAS...
"...RUINAS. CAYERON LAS BARDAS CERCANAS A LOS CAMINOS, E HIRIERON A VARIOS.
"YA SE ACERCAN LOS CARROS DE RESCATE... ¡BIEN!"
¡OH, NO!
¿QUÉ PASA? ¿QUÉ VES?
PROBLEMAS... MUY GRAVES.
ME NECESITAN. LO BAJARÉ EN DONDE...
...PUEDAN AYUDARLO. PIDAN QUE VAYAN...

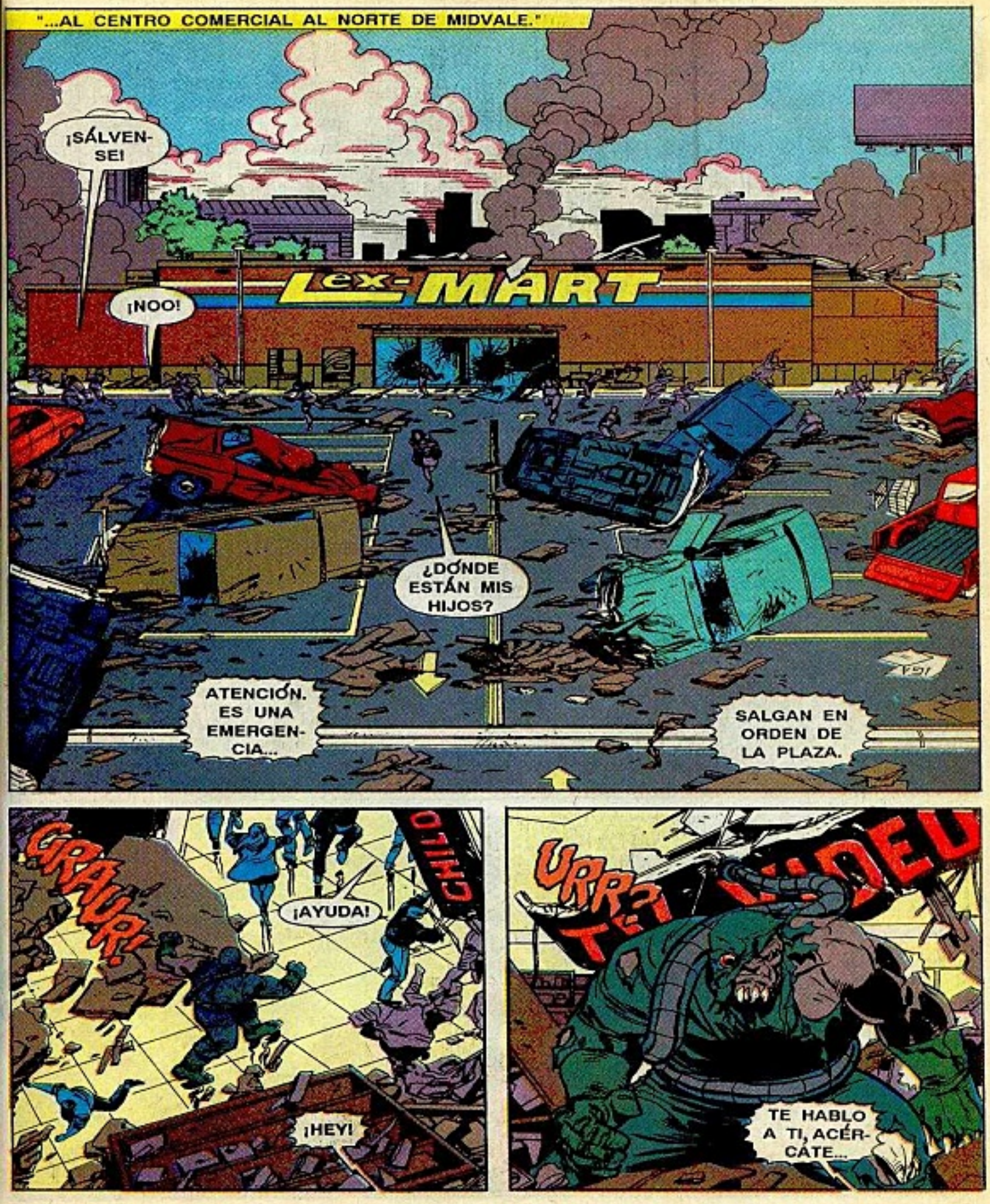
"...AL CENTRO COMERCIAL AL NORTE DE MIDVALE."
¡SÁLVENSE!
¡NOO!
Lex-MART
¿DÓNDE ESTÁN MIS HIJOS?
ATENCIÓN. ES UNA EMERGENCIA...
SALGAN EN ORDEN DE LA PLAZA.
GRAUR!
¡AYUDA!
¡HEY!
TE HABLO A TI, ACÉRCATE...

¡NO QUERRÁS PERDERTE DEL MAYOR SHOW DE LA LUCHA LIBRE!
WUNK THUD
¡SE TRATA DE LOS EQUIPOS...
VIDEO CENTER
...MÁS RUDOS DE LA HISTORIA!
ROPA DE
Lex-MART
T.V. PANTALLA GIGANTE
$2,995
72 PULGADAS
UHN?
¡ES LA GUERRA TOTAL! EL FIN DE SEMANA...
...EN LA ARENA DE METRÓPOLIS.
¡SOY CARNICERO Y BUSCO SANGRE! AL MALDITO GORILA LE QUITARÉ...
...LA MÁSCARA...
CAMCOR
Lex-MA
T.V. PANTA
GIGANTE
$2,995
METROPOLIS
¡LAS LUCHAS COMO NUNCA ANTES! EL FIN DE SEMANA EN LA ARENA DE METRÓPOLIS... RECUERDE...
¿A DÓNDE VA A IR...?
ARENA
WAR-BASH
¡HABRÁ SANGRE!
MHH-TRR PLSS!

¡DOOMSDAY!
URRGH?
VIDEO
KTOOM!
¿QUÉ FUE ESO...?
ESE BARRÓN AZUL Y ROJO ES SUPERMAN... LO OTRO NO SÉ.
¡RÁPIDO! DEBEMOS EVACUAR ESTE LUGAR... ¡MUÉVANSE!

HAH-HA-HAH-HA-HA!
¡QUÉ LOCURA! A DOOMSDAY LE GUSTA QUE LO GOLPEE.
HA PELEADO TODO EL DÍA, Y NO MUESTRA NINGÚN CANSANCIO.
SI SU PODER NO SE AGOTA, TENDRÉ PROBLEMAS.

WUP-WUP-WUP!
¡HELICÓPTEROS!
¡UNO ES EL DE LA REDACCIÓN DE "EL PLANETA"!

"¡DIOS! LOIS Y JIMMY ESTÁN A BORDO... OJALÁ EL PILOTO NO SE ACERQUE."
¡DOOMSDAY ES ENORME!
¡CUÍDATE, CLARK!
"ENTRE LAS RUINAS DEL CENTRO COMERCIAL, COMBATEN SUPERMAN Y LA...

"...CRIATURA."
WLEX EN VIVO
MI DIRECTOR DE NOTICIAS MANDARÁ UN EQUIPO PARA CUBRIR LO DE DOOMSDAY.
ASÍ NO ME DEJARÁS, COMO EN ESO DE SATANUS.
¡PERO, LEX...! DOOMSDAY DESTRUYÓ TU CENTRO COMERCIAL.
¡MALDICIÓN!
¡Y SUPERMAN NO PUEDE DETENERLO!
DEBERÍA AYUDARLO CONTRA ESE SER TAN PODEROSO.
PRÓXIMAMENTE.

NO QUISIERA QUE TE FUERAS AHORA, MI AMOR. SIN SUPERMAN, LA GENTE SE PONE NERVIOSA.
¡AUNQUE NO ME GUSTE!
MIENTRAS ÉL COMBATE ESA COSA, TÚ OCUPARÁS SU LUGAR EN LA CIUDAD.
PERO DOOMSDAY HA CAUSADO MUCHA DESTRUCCIÓN...HA MATADO A MÁS DE CIEN PERSONAS.

WLEX EN VIVO
SUPERMAN SALDRÁ ADELANTE. CRÉEME, LA GENTE SE SENTIRÁ MEJOR SI CUENTAN CONTIGO Y MI CUERPO DE VIGILANCIA.
SI TÚ LO DICES...
SUPERMAN SIEMPRE SOBREVIVE...A PESAR DE MIS ESFUERZOS.
YA LO VERÁS...

"PRONTO ESTARÁ BIEN."
"AHORA PELEAN EN EL ESTACIONAMIENTO DE UN RESTAURANTE...¡CIELOS!
Welcome to
BURG
"DOOMSDAY LANZÓ UN AUTOBÚS A SUPERMAN.
"HIZO QUE CAYERA EN EL RESTAURANTE."
¡CUIDADO!
¿QUÉ...?
¡AL SUELO TODOS!
HAH-HA!
EL AUTOBÚS ESTABA VACÍO, PERO LA GENTE DEL RESTAURANTE...
¡DEBO LEVANTARME!
ACABARÉ...

HAH-HA...HUH?
MHH-TRR-PLSS?
¡OH, NO!
MHH-TRR-PLSS!!
WHHR-BSSH!!
METROPOLIS
60 MILES
RECORDÓ ESE ESTÚPIDO COMERCIAL...
¡Y SÓLO SON CIEN KILÓMETROS!
¡NO PUEDO DEJARLO IR AHÍ!

¡NUNCA HABÍA VISTO A SUPERMAN TAN FURIOSO!
¡TAMPOCO YO!
*SUPERMÁN APROVECHA LA DISTRACCIÓN DE LA BESTIA...

...Y AUMENTA SU ESFUERZO
¡DEBE PESAR UNA TONELADA! APROVECHARÉ ESTE...
...IMPULSO PARA LANZARLO LO...

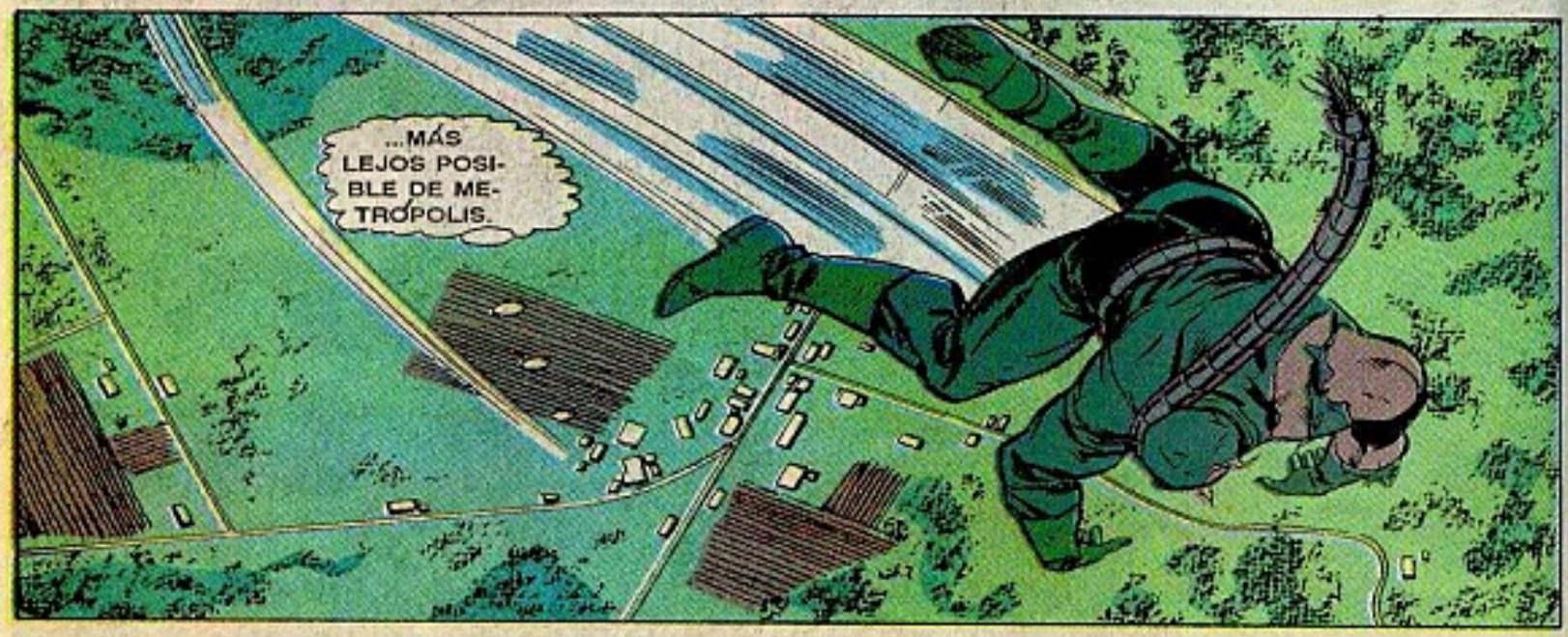
...MÁS LEJOS POSIBLE DE METRÓPOLIS.

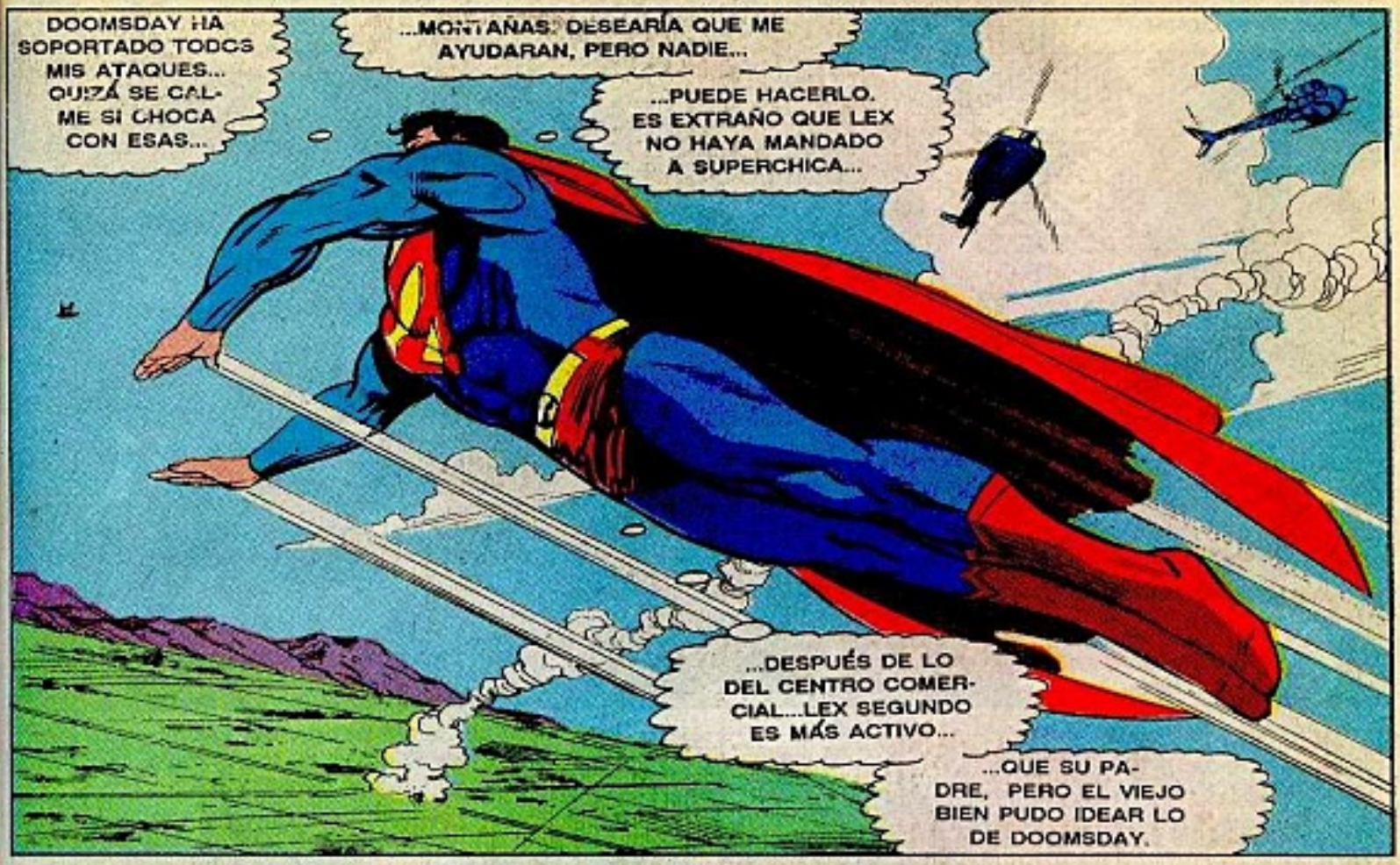
DOOMSDAY HA SOPORTADO TODOS MIS ATAQUES... QUIZÁ SE CALME SI CHOCA CON ESAS...
...MONTAÑAS. DESEARÍA QUE ME AYUDARAN, PERO NADIE...
...PUEDE HACERLO. ES EXTRAÑO QUE LEX NO HAYA MANDADO A SUPERCHICA...
...DESPUÉS DE LO DEL CENTRO COMERCIAL...LEX SEGUNDO ES MÁS ACTIVO...
...QUE SU PADRE, PERO EL VIEJO BIEN PUDO IDEAR LO DE DOOMSDAY.

¡VAN MUY RÁPIDO! NO SÉ SI LOS ALCANCE.
¡INTÉNTALO!
SUPERMAN TRATA DE ALEJAR A DOOMSDAY DE METRÓPOLIS.
PUES CREO QUE LO LOGRÓ.

"NO PODEMOS ACERCARNOS A LAS COLINAS. ES UN...
BUH-BOOM!
"...LUGAR RESTRINGIDO."

"DEBE SER UN PROYECTO FEDERAL."
BUH-BOOM!
PROYECTO
CADMUS
¡IMPOSIBLE! ES UNA REGIÓN GEOFÍSICAMENTE ESTABLE. DEBE...
@#*%!!
¿QUÉ, ES UN TERREMOTO?

...TRATARSE DE UN BOMBARDEO AL PROYECTO.
¡AVERIGUAREMOS QUÉ PASA, WESTFIELD!
SÍ, TIENES RAZÓN...
¡QUÉ INOPORTUNO! GUARDIÁN NO ESTÁ. TAL VEZ...NO. SERÍA UNA COINCIDENCIA MUY GRANDE.

"PERO TAL VEZ ESTE DESORDEN SÍSMICO ESTÉ RELACIONADO CON EL MONSTRUO QUE GUARDIÁN FUE A INVESTIGAR."
UHHN... HHUNGH...

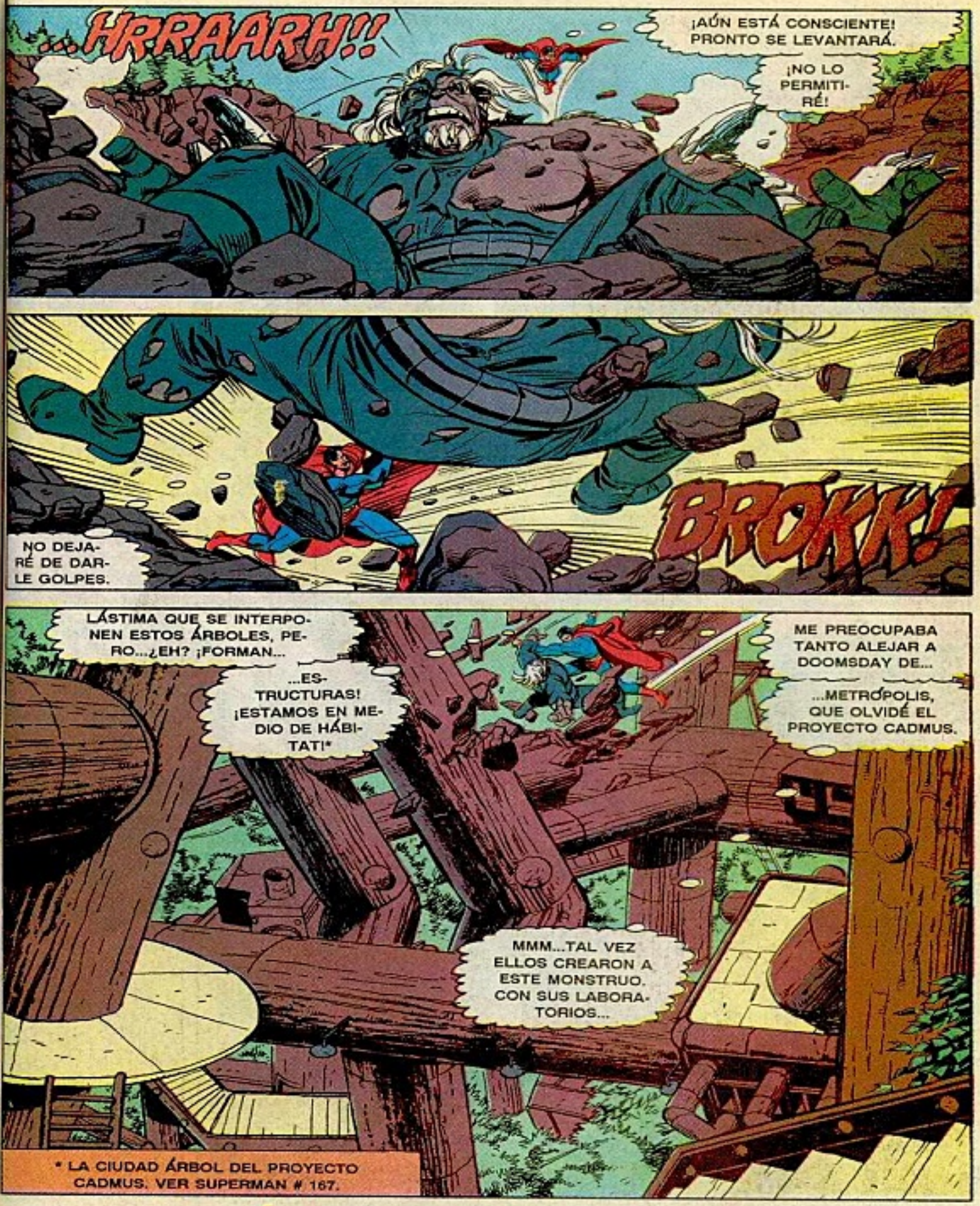
...HRRAARH!!
¡AÚN ESTÁ CONSCIENTE! PRONTO SE LEVANTARÁ.
¡NO LO PERMITIRÉ!
NO DEJARÉ DE DARLE Ggolpes.
BROKK!
LÁSTIMA QUE SE INTERPONEN ESTOS ÁRBOLES, PERO...¿EH? ¡FORMAN...
...ESTRUCTURAS! ¡ESTAMOS EN MEDIO DE HÁBITAT!*
MMM...TAL VEZ ELLOS CREARON A ESTE MONSTRUO. CON SUS LABORATORIOS...
ME PREOCUPABA TANTO ALEJAR A DOOMSDAY DE...
...METRÓPOLIS, QUE OLVIDÉ EL PROYECTO CADMUS.
* LA CIUDAD ÁRBOL DEL PROYECTO CADMUS. VER SUPERMAN # 167.

"...GENÉTICOS, HAN DADO VIDA A MUCHOS SERES."
MÁXIMA ESTARÁ BIEN, PUES SE REHUSA...
NEEP, NEEP, NEEP!
¡SEÑAL DE EMERGENCIA!

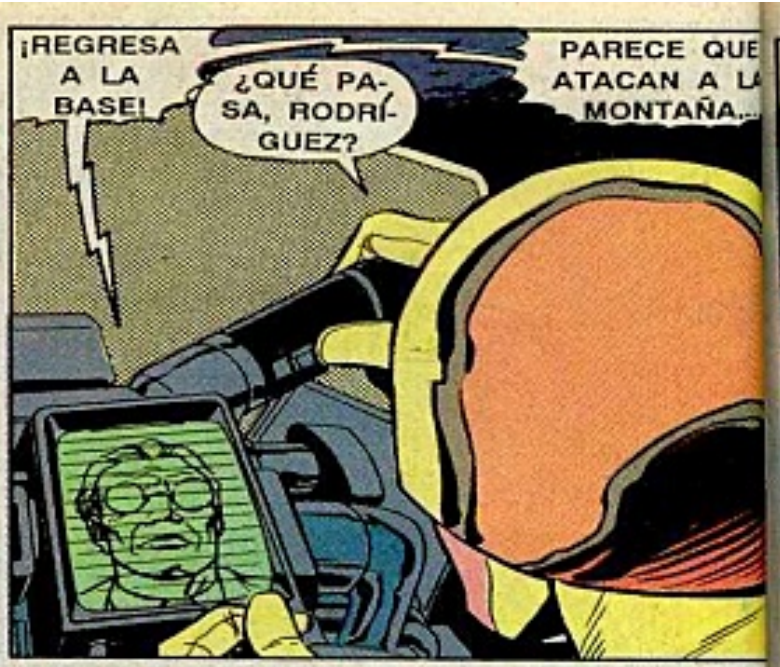
¡REGRESA A LA BASE!
¿QUÉ PASA, RODRÍGUEZ?
PARECE QUE ATACAN A LA MONTAÑA...

"FUERZAS DE GRAN PODER".
¡UNNGH! ¡NO ES FÁCIL! YA ME DUELE GOLPEARLO, Y NO RETROCEDE...
HRAH-HAH-HA!
HORA... DE CAMBIAR... DE TÁCTICA... SI LO...
...GOLPEO CON ALGO...

¡ALGO... GRANDE!
HHUH?
¡ESTAS COLUMNAS ORGÁNICAS SON DURAS COMO EL ACERO!
TRATARÉ...
PTOOM!
¡AQUÍ GUARDIÁN! HÁBITAT SE DERRUMBA...
¡SUPERMAN Y EL MONSTRUO ESTÁN AHÍ!
ME ACERCARÉ. DEJARÉ ABIERTO EL CANAL.

¿GUARDIÁN? ¿DÓNDE ESTÁ DOOMSDAY?
ENTERRADO BAJO HÁBITAT. TÚ APENAS SALISTE.
¿POR QUÉ NO VOLASTE PARA EVITAR LOS GOLPES?

ESTOY MUY CANSADO... SI DOOMSDAY ESTÁ...
¡MEJOR DESCANSA!
LO BUSCARÉ ENTRE LAS RUINAS...NO PUEDO ENFOCAR MI...

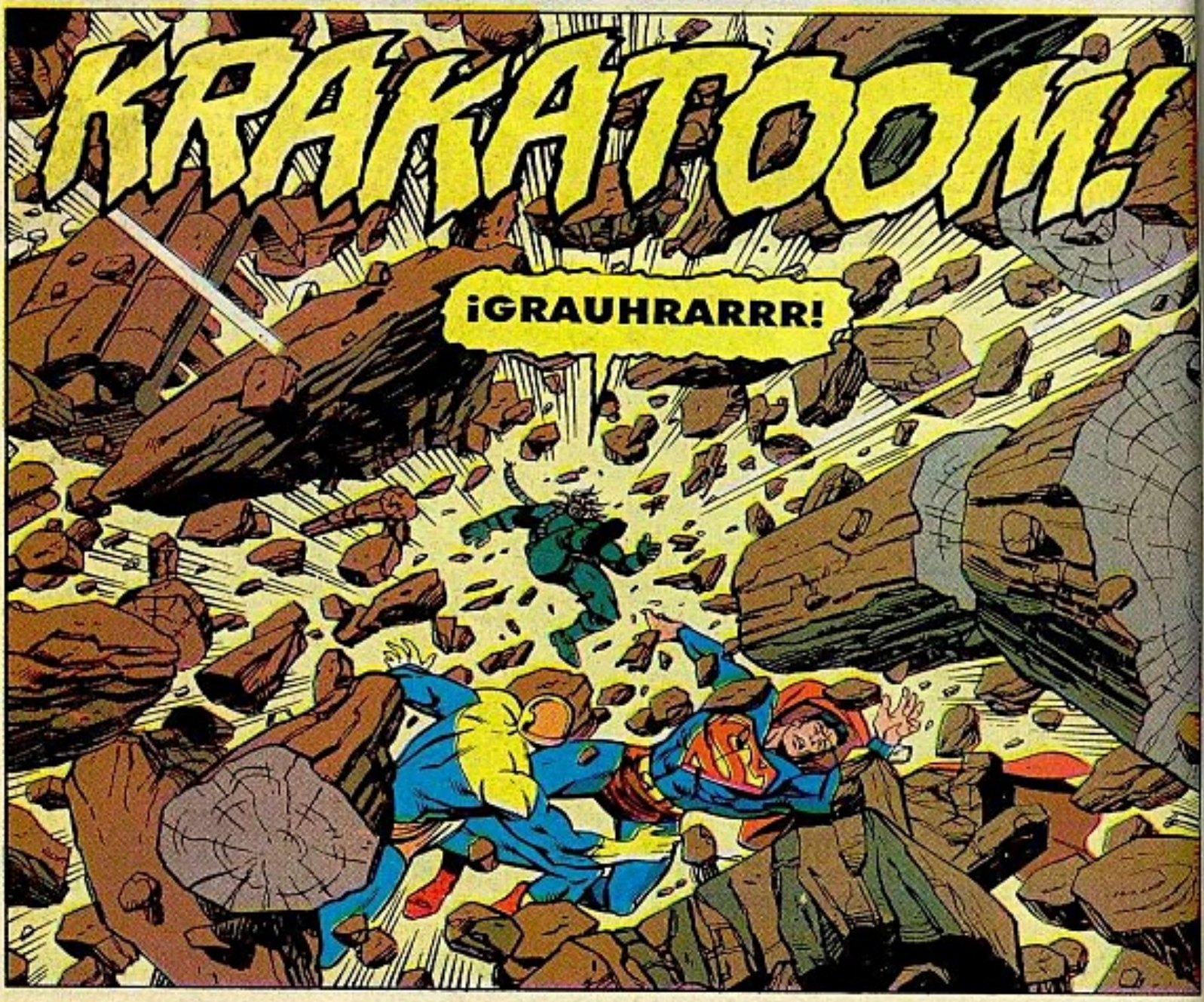
KRAKATOOM!
¡GRAUHRARRR!

HRRARH?!
HNNHH!
¡MHH-TRR-PLSS!
¿ME ESCUCHAS, GUARDIÁN? DETECTAMOS...
...OTRO TEMBLOR...¿QUÉ SUCEDE AHÍ, GUARDIÁN?
¡RESPONDEME!
DOCTOR RODRÍGUEZ, UN OBJETO SE ALEJA DEL ÁREA DEL DERRUMBE. ES DEL TAMAÑO DE UN HOMBRE.

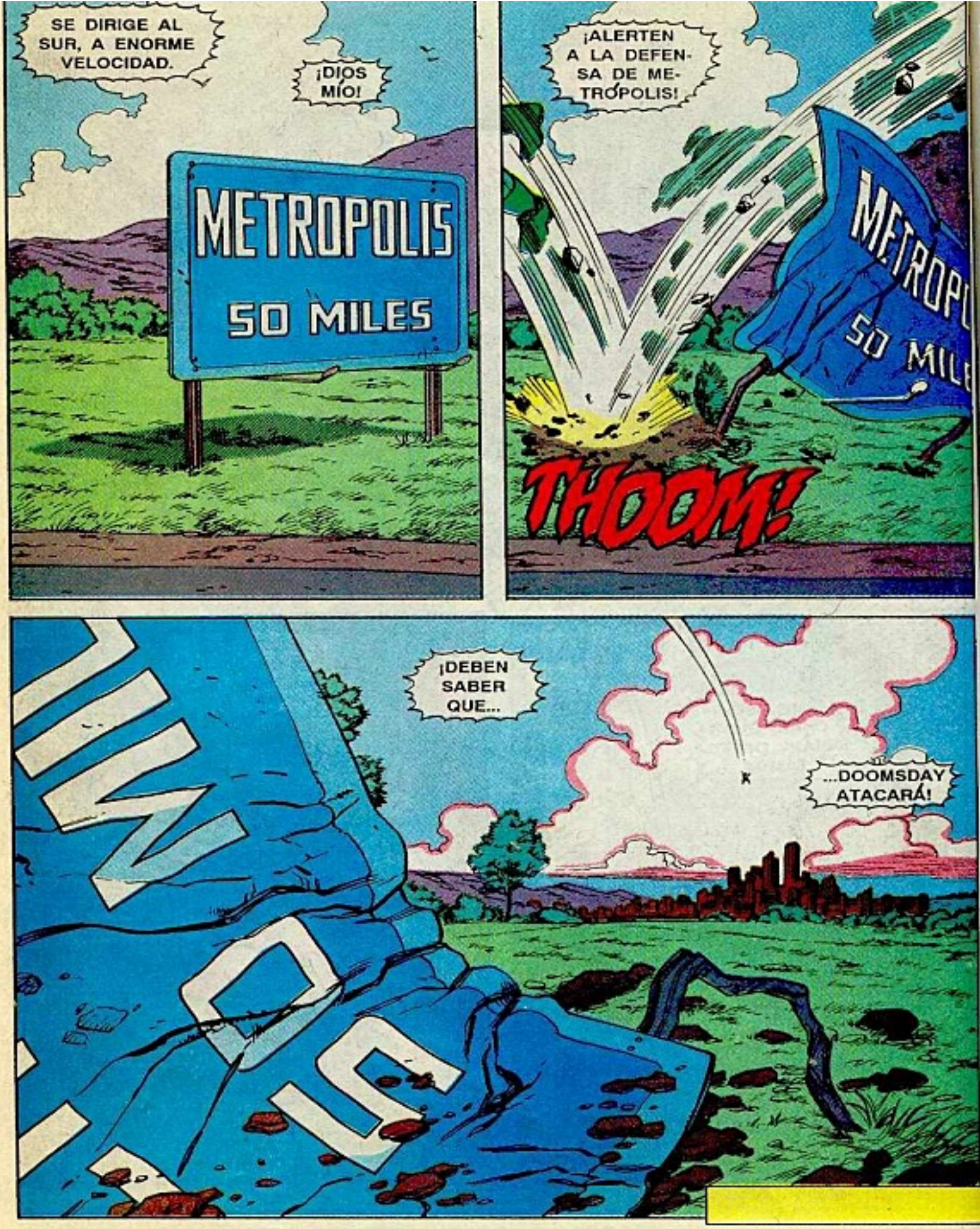
SE DIRIGE AL SUR, A ENORME VELOCIDAD.
¡DIOS MÍO!
METROPOLIS
50 MILES
¡ALERTEN A LA DEFENSA DE METRÓPOLIS!
METROPO
50 MILE
THOOM!
¡DEBEN SABER QUE...
...DOOMSDAY ATACARÁ!

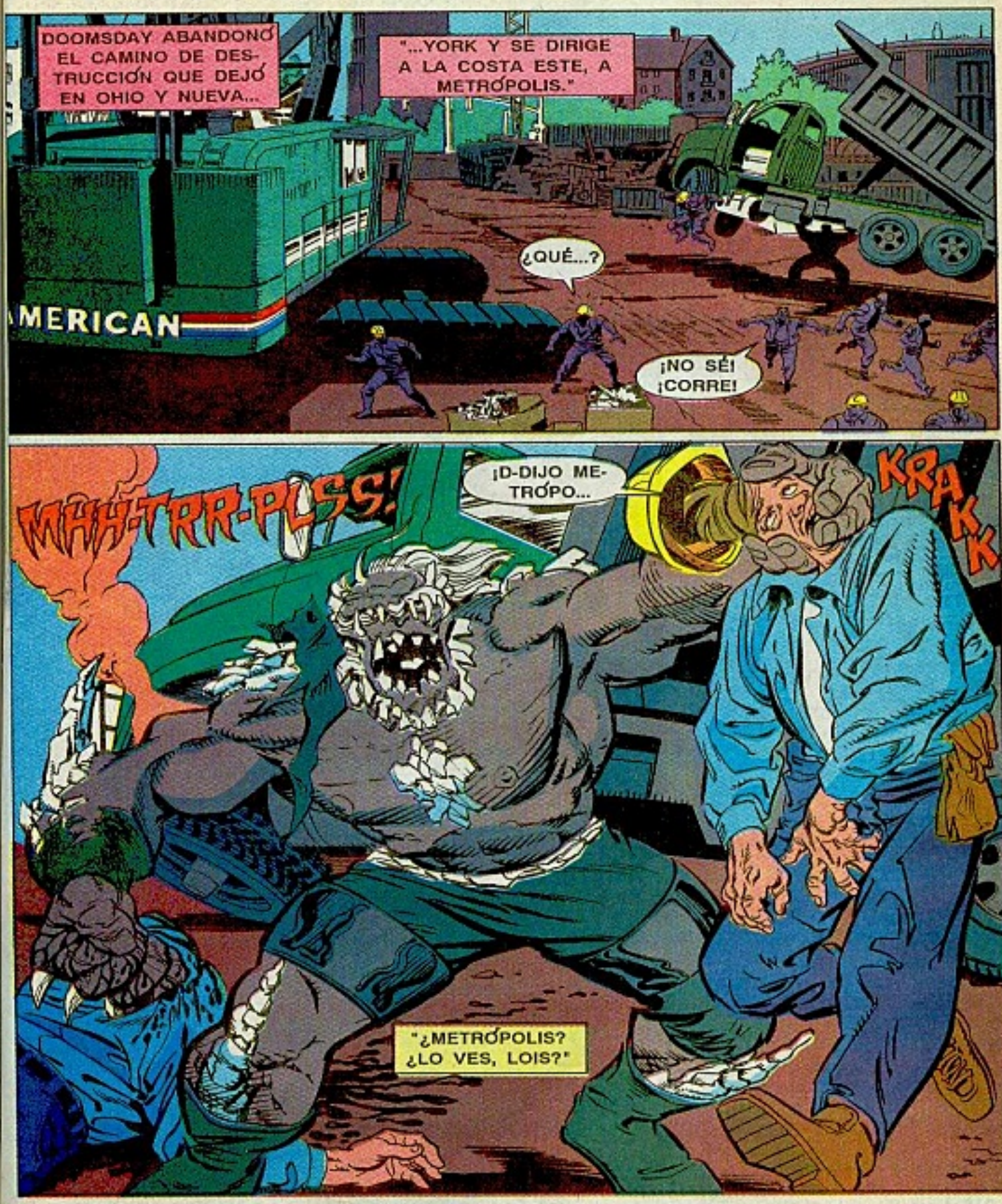
DOOMSDAY ABANDONÓ EL CAMINO DE DESTRUCCIÓN QUE DEJÓ EN OHIO Y NUEVA...
"...YORK Y SE DIRIGE A LA COSTA ESTE, A METRÓPOLIS."
AMERICAN
¿QUÉ...?
¡NO SÉ! ¡CORRE!
MHH-TRR-PLSS!
¡D-DIJO METRÓPO...
KRAKK
"¿METRÓPOLIS? ¿LO VES, LOIS?"

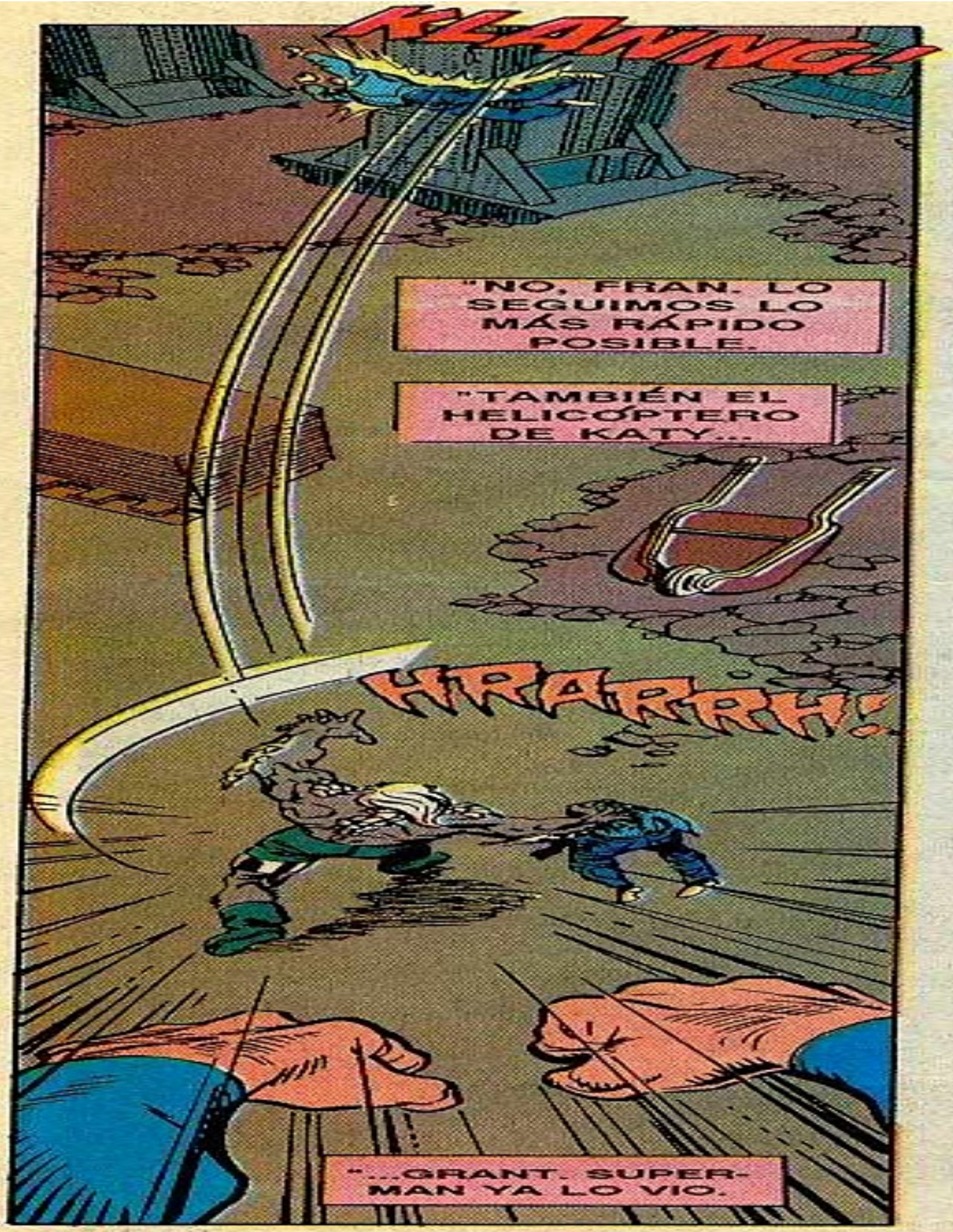
KLANNG!
"NO, FRAN. LO SEGUIMOS LO MÁS RÁPIDO POSIBLE.
"TAMBIÉN EL HELICÓPTERO DE KATY...
HRAARRH!
"...GRANT. SUPERMAN YA LO VIO.

"TENGAN CUIDADO EN METRÓPOLIS. EL MONSTRUO DEBE ESTAR POR LLEGAR, FRAN."
SUP
JERRY

"DOOMSDAY LLEGÓ"
¡AQUÍ TERMINA TU FURIA, DOOMSDAY!
ARGUMENTO:
LOUISE SIMONSON.
DIBUJO:
JON BOGDANOVE.
TINTAS:
DENNIS JANKE.
TRADUCCIÓN:
J.G. HOLGUÍN.
SMOS-19/1-93
ERMAN CREADO POR
SIEGEL Y JOE SHUSTER.

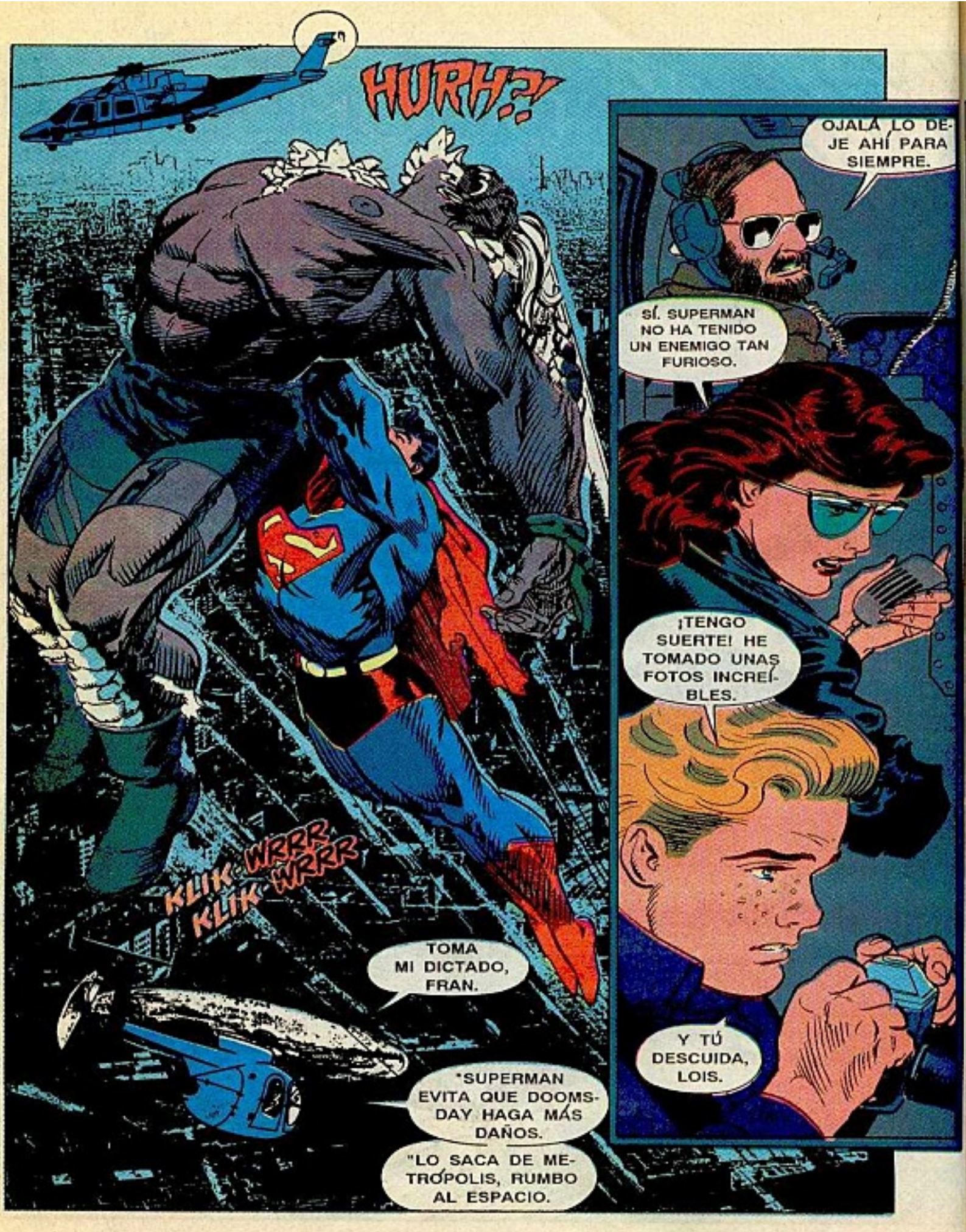
HURH?!
KLIK KLIK
WRRR WRRR
TOMA MI DICTADO, FRAN.
*SUPERMAN EVITA QUE DOOMSDAY HAGA MÁS DAÑOS.
"LO SACA DE METRÓPOLIS, RUMBO AL ESPACIO.
OJALÁ LO DEJE AHÍ PARA SIEMPRE.
SÍ. SUPERMAN NO HA TENIDO UN ENEMIGO TAN FURIOSO.
¡TENGO SUERTE! HE TOMADO UNAS FOTOS INCREÍBLES.
Y TÚ DESCUIDA, LOIS.

"SUPERMAN ESTARÁ BIEN."
¿GUARDIÁN?
¡DUBBILEX! ¿QUÉ...?
TE CAYERON LOS RESTOS DE HÁBITAT.
¿SUPERMAN...?
COMBATE AL MONSTRUO.
¡CREO QUE SUPERMAN NO PODRÁ SOLO!
DOOMSDAY PODRÍA SER UN D.N. ALIENÍGENA CREADO POR CADMUS.
OJALÁ NO SEA ASÍ. TRATA DE LEER SU MENTE PARA SABERLO.
"YA HA CAUSADO DEMASIADA DESTRUCCIÓN."
WHACK
¡ES ÁGIL Y FUERTE! NO PUDE SUJETARLO.
ME PATEÓ FUERTE.
¡SÓLO PERCIBO FURIA!

¡DOOMSDAY SE SOLTÓ!
SÓLO PIENSA EN DESTRUIR.
NO IMPORTA DE DÓNDE HAYA VENIDO.
DEBEMOS TRATAR DE DETENERLO.
¡DIOS MÍO! ¿DÓNDE ESTÁ SUPERMAN?
AHÍ LO VEO. ¡OJALÁ NO ESTÉ HERIDO!
"LA BESTIA SE SOLTÓ, Y LANZÓ A SUPERMAN A UNA ESTRUCTURA
¡ACÉRQUENSE A DONDE CAYÓ SUPERMAN!
KRAZH
THROMB

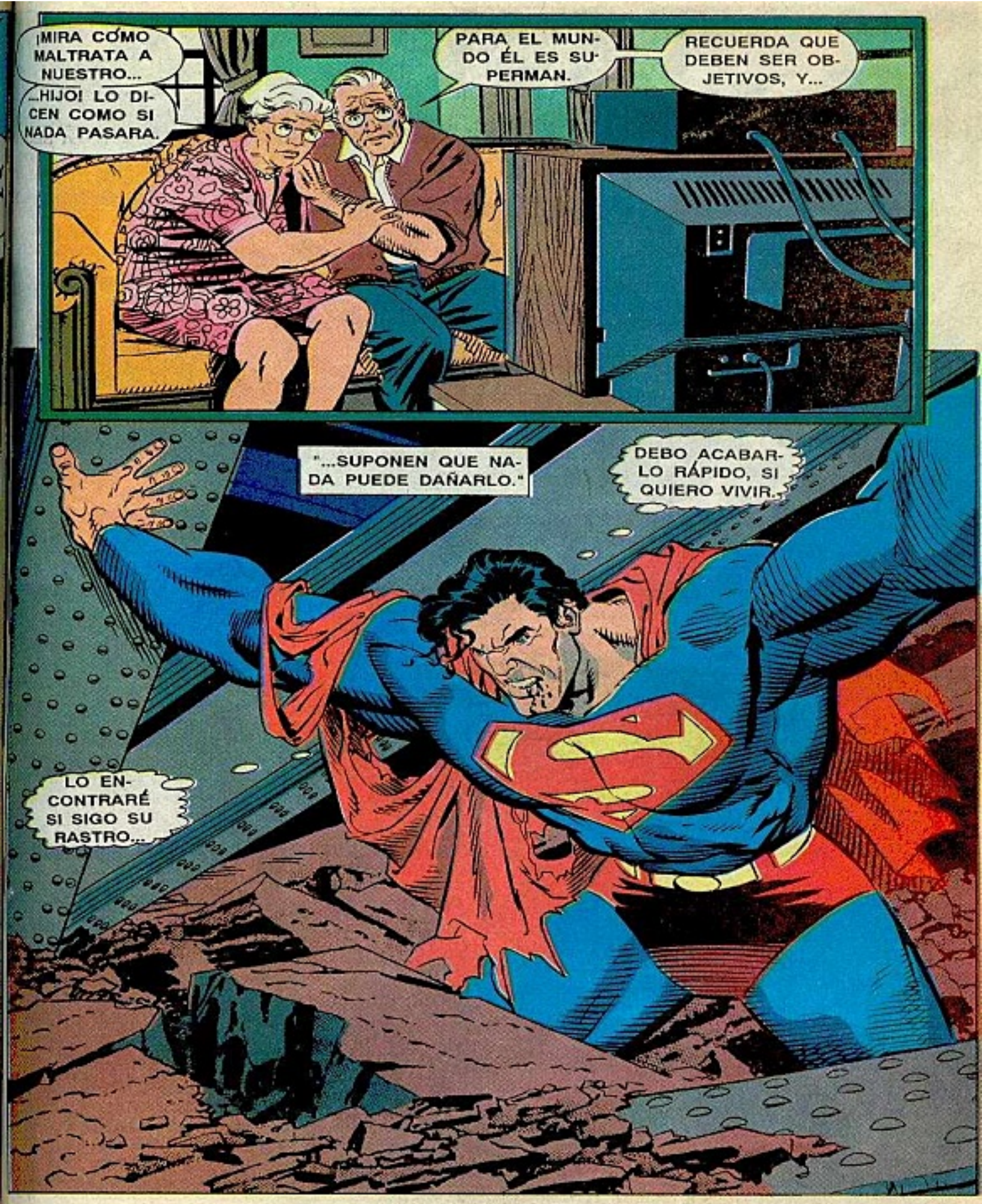
¡MIRA CÓMO MALTRATA A NUESTRO...
...HIJO! LO DICEN COMO SI NADA PASARA.
PARA EL MUNDO ÉL ES SUPERMAN.
RECUERDA QUE DEBEN SER OBJETIVOS, Y...
"...SUPONEN QUE NADA PUEDE DAÑARLO."
DEBO ACABARLO RÁPIDO, SI QUIERO VIVIR.
LO ENCONTRARÉ SI SIGO SU RASTRO...

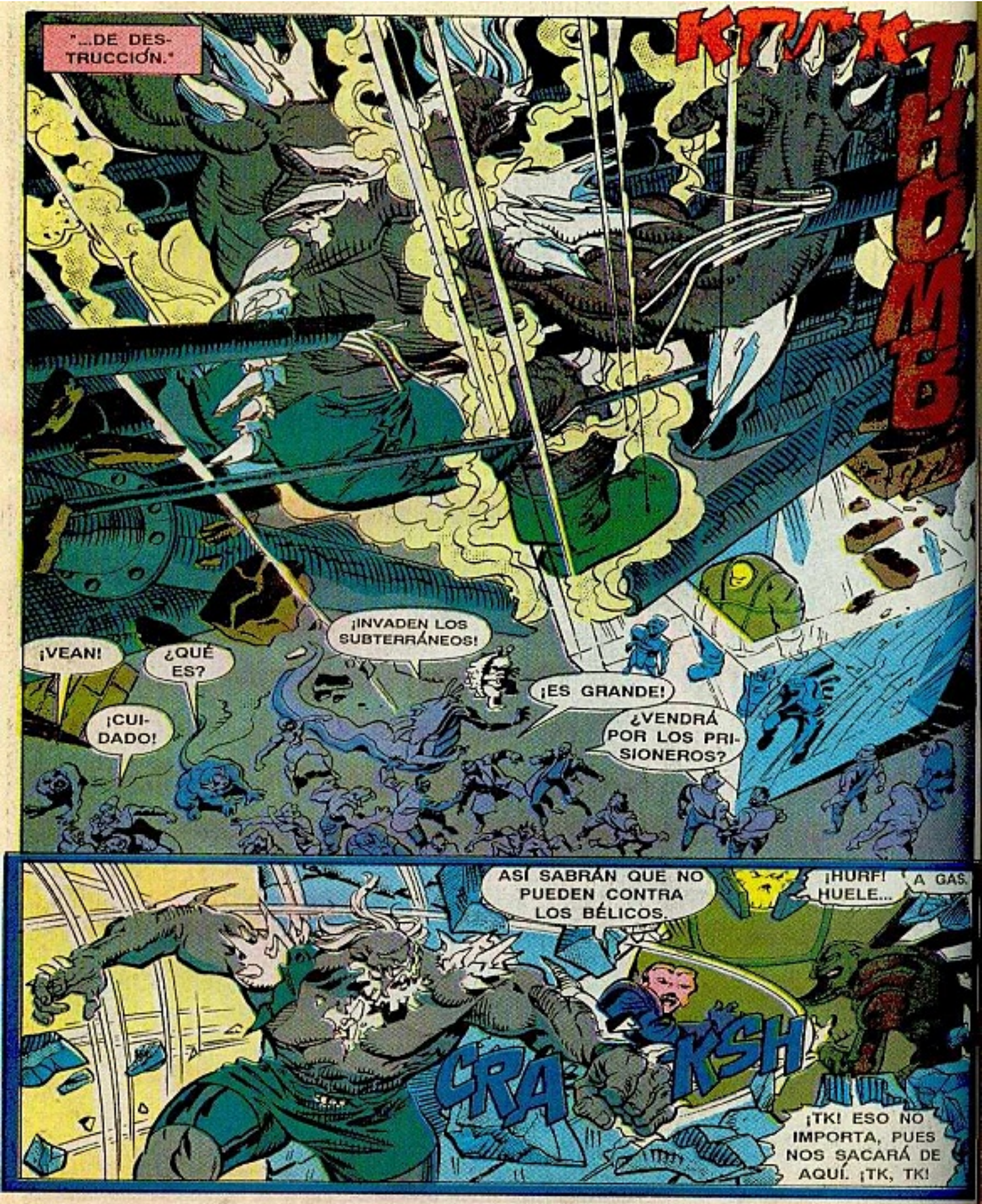
"...DE DES-TRUCCIÓN."
KRAK
THOMB
¡VEAN!
¿QUÉ ES?
¡CUI-DADO!
¡INVADEN LOS SUBTERRÁNEOS!
¡ES GRANDE!
¿VENDRÁ POR LOS PRI-SIONEROS?
ASÍ SABRÁN QUE NO PUEDEN CONTRA LOS BÉLICOS.
¡HURF! HUELE...
A GAS.
CRA
KSH
¡TK! ESO NO IMPORTA, PUES NOS SACARÁ DE AQUÍ. ¡TK, TK!

GRACIAS POR SU AYUDA, SEÑOR.
AUNQUE LE CONVIENE A USTED TAMBIÉN.
SOMOS LOS CAMPEONES DE TODOS LOS...
...DESPOSEÍDOS.
ZPLATT!
ZZPLATT!
ZZPLATT!
RHAR!
LOS RECHAZADOS...

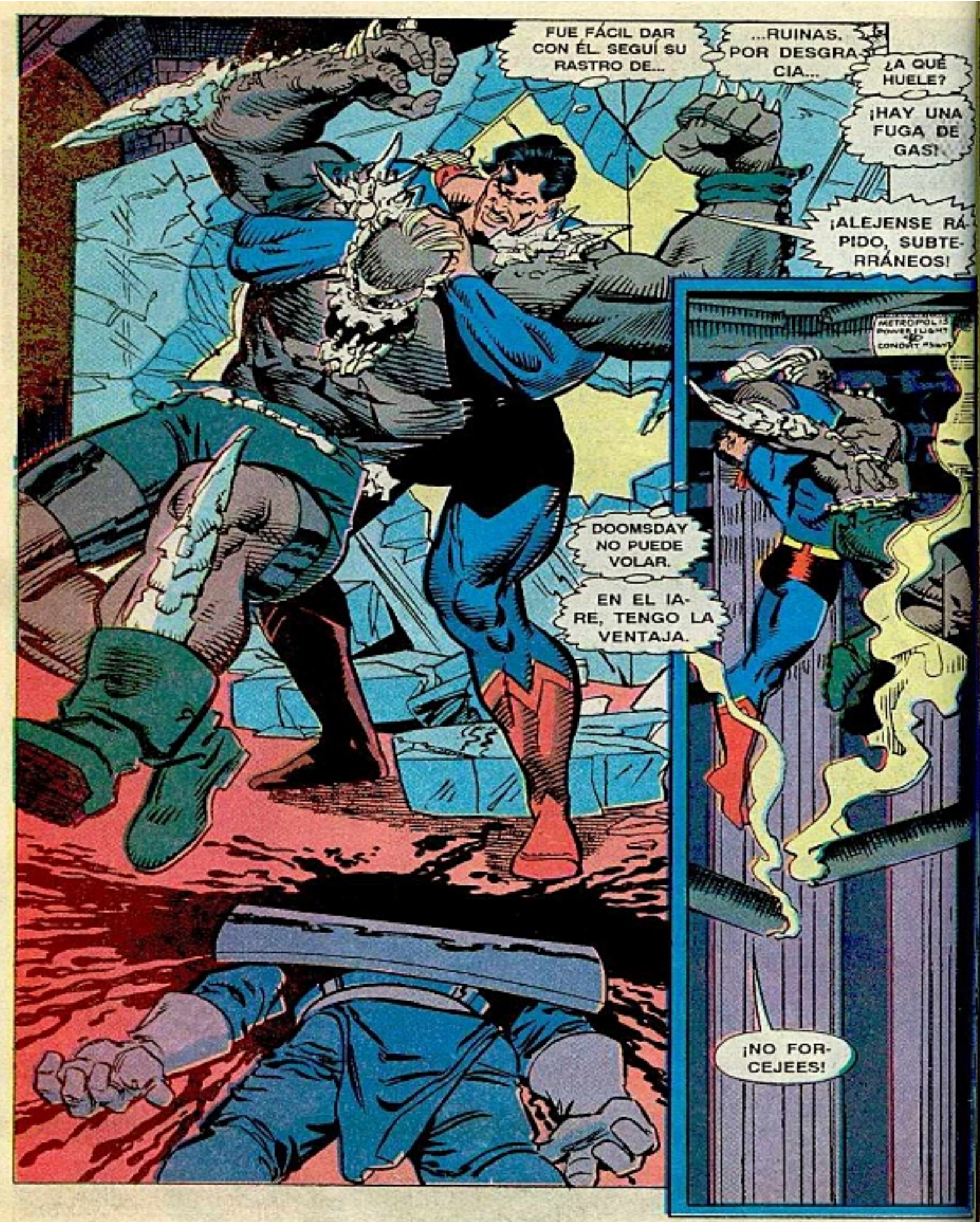
FUE FÁCIL DAR CON ÉL. SEGUÍ SU RASTRO DE...
...RUINAS. POR DESGRACIA...
¿A QUÉ HUELE?
¡HAY UNA FUGA DE GAS!
¡ALEJENSE RÁPIDO, SUBTERRÁNEOS!
METROPOLIS POWER & LIGHT CONDUIT #3617
DOOMSDAY NO PUEDE VOLAR.
EN EL AIRE, TENGO LA VENTAJA.
¡NO FORCEJEES!

AHORA NO TE LIBERARÁS.
SPARK
BA-DOOM!
BOK!
RSSHHPP
LUZ Y FUERZA DE METRÓPOLIS
CONDUCTO #31847

¡AAAYY!
¡QUÉ EX-PLOSIÓN! FUE EN NEWTOWN. ESA...
...CRIATURA DESTRUIRÁ A METRÓPOLIS.
¡CUIDA-DO! ¡CHOCA-REMOS!
¡ES COMO SI NOS ARRAS-TRARAN!

INFORMEN AL PÚBLICO QUE NO SÉ QUIÉN ES O QUÉ BUSCA DOOMSDAY.
PERO SU MISIÓN RESULTA OBVIA.
¡QUIERE ACABAR CON SUPERMAN!
¿ESO CREES, LEX?
ES MUY PROBABLE, MI AMOR.
¿METRÓPOLIS NECESITARÁ UN CAMPEÓN...
...QUE ATRAE LOS PROBLEMAS?
TAL VEZ SU PRESENCIA SEA DAÑINA.
SUPERMAN NO PUEDE SOLO CONTRA ESO.
¡TENGO QUE AYUDARLOS!
MUY BIEN, MI AMOR. DEBEMOS SALVAR A METRÓPOLIS.

¡AGGNHHH!
YA NO...
SCLICKKT
...AGUANTO...
¡SUPERMAN!
¡LO TENGO, SUPERMAN!

¡DIOS! LANZÓ A SUPERMAN.
¿QUÉ ES ESA COSA?
DEBE SER UN ARMA, MILDRED...
...DE MUNDO BÉLICO, POR SI FALLABAN LOS SUYOS.
ESTÁ LISTO EL CAÑÓN LÁSER, PROFE HAM.
¡USÉMOSLO!
CUANDO SUPERCHICA NO PELIGRE.
ABRÓCHENSE SUS CINTURONES DE...
...FUERZA. ESTO ENOJARÁ A LA BESTIA.
BLASH
¡NUNCA VI A NADIE TAN PODEROSO...!

HRARR!

¿SERÁ EX-TRATE-RRESTRE?

WHRAMP

SHRAKKT

CAYÓ SU-PERCHICA. ¡AHO-RA!

¡SÍ! ¡LE DIMOS!

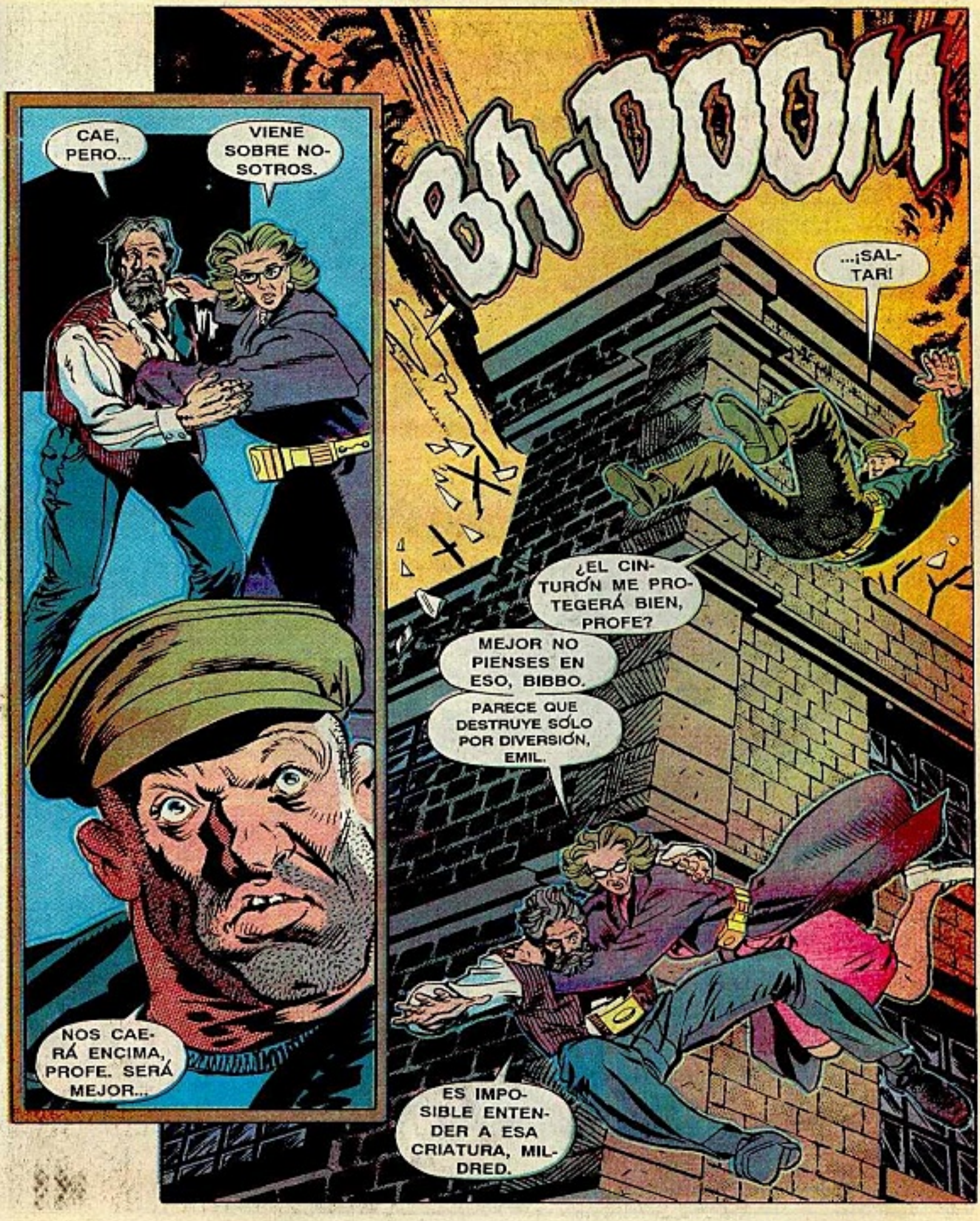
BA-DOOM
CAE, PERO...
VIENE SOBRE NOSOTROS.
NOS CAERÁ ENCIMA, PROFE. SERÁ MEJOR...
...¡SALTAR!
¿EL CINTURÓN ME PROTEGERÁ BIEN, PROFE?
MEJOR NO PIENSES EN ESO, BIBBO.
PARECE QUE DESTRUYE SÓLO POR DIVERSIÓN, EMIL.
ES IMPOSIBLE ENTENDER A ESA CRIATURA, MILDRED.

HAY MÁS FUGAS DE GAS.
UNA SERIE DE EXPLOSIONES.
BR-
BROMB!
ESTOY EN MEDIO DE...
...ELLAS. ME...
¡AUXILIO, SUPERMAN!
¡ES KEITH!
Y MYRA. ¡EL ORFANATO!
ME SIENTO MAL, PERO AÚN PUEDO PROTEGERLOS.
¡SABÍA QUE VENDRÍAS!
¿QUÉ ES DOOMSDAY, MYRA?
A LO MEJOR LO HIZO ALGUIEN.
NO SÉ. CREO QUE MÁS BIEN ES EL DIABLO ENCARNADO.
¡ES EL FIN DEL MUNDO!
BRA-DOOM!

¡AQUÍ VIENE EL FEO, MAGGIE!
¡ESO ES OBVIO, TURPIN!
¡DENLE CON TODO!
MPD

¡YA!
BLAM
BAM
BKAM
BRAM
DRAM
DBAM
KRAK
KDAM
¡NO SE DETIENE!

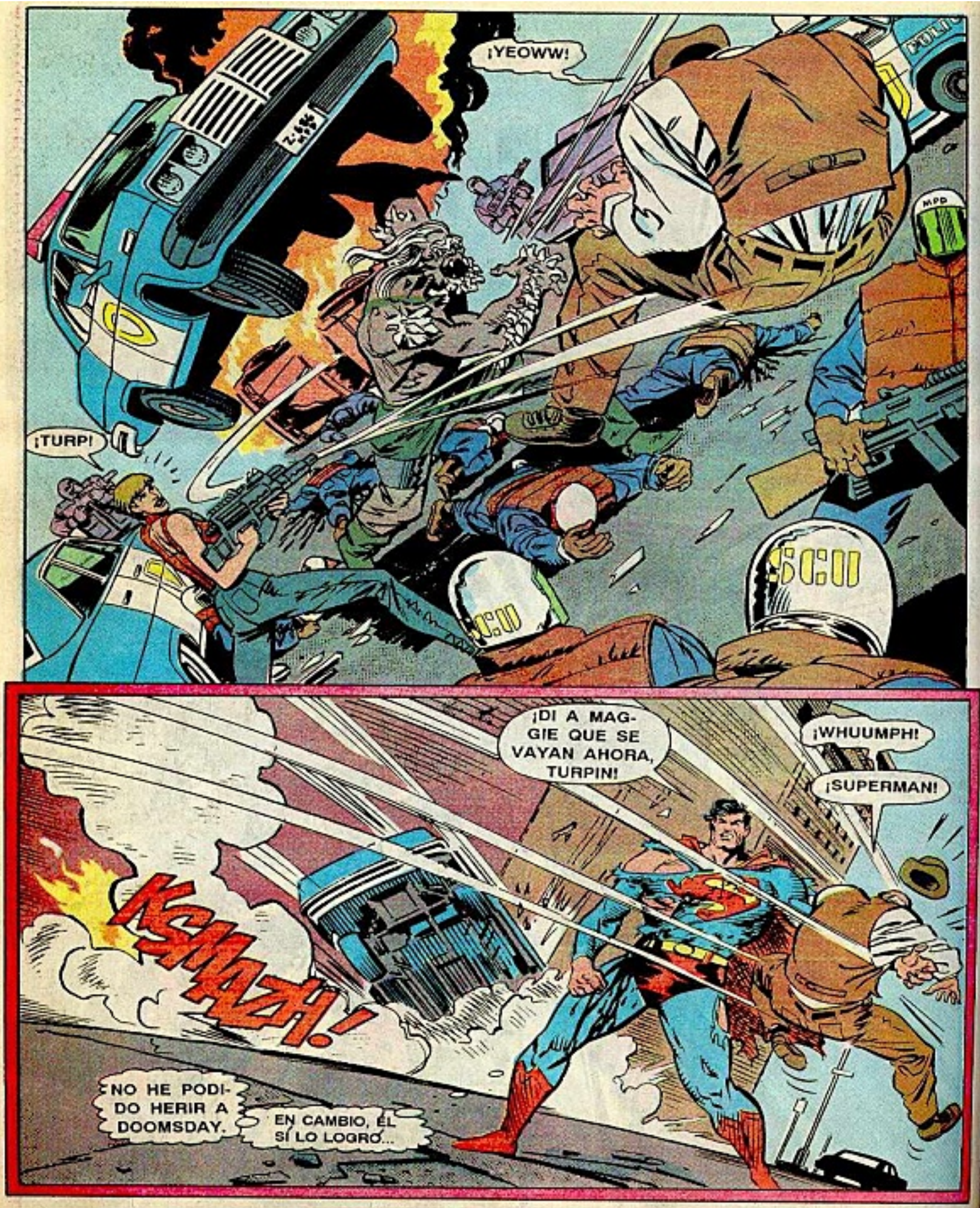
¡YEOWW!
¡TURP!
M.P.D.
S.C.U
¡DI A MAGGIE QUE SE VAYAN AHORA, TURPIN!
¡WHUUMPH!
¡SUPERMAN!
KSHAZAM!
NO HE PODIDO HERIR A DOOMSDAY.
EN CAMBIO, ÉL SÍ LO LOGRÓ...

¡GRRARRRGH!
...CONMIGO.
¡LE DARÉ CON TODO!
KRAK!
A PESAR DE SU RUDEZA, PARECE CANSADO, AL IGUAL QUE YO.
SLIKT!
SÍ, SEÑOR. LA BESTIA ESTÁ BAJO NOSOTROS.
¡FUEGO!
EN CADMUS DIJERON QUE ESTOS CAÑONES DE SHOCK SERVIRÁN.
PERO PODRÍAMOS HERIR A SUPERMAN.
CORREREMOS EL RIESGO.
NI SUPERMAN PUEDE CON ÉL....

...¡SOLO!
KRAKK!
HASTA AQUÍ LLEGASTE.
AUNQUE MUERA...
FOOM!
CAERÁS EN METRÓPOLIS.

PLANET® EXTR

METROPOLIS

DC COMICS, INC.

50

RMAN

JENETTE KAHN
President & Editor-in-Chief

DICK GIORDANO
VP–Editorial Director

MIKE CARLIN
Editor, Original Series

JENNIFER FRANK
Assistant Editor, Original Series

BOB KAHAN
Editor, Collected Edition

JIM CHADWICK
Director–Design Services

ROBBIN BROSTERMAN
Art Director

JOE ORLANDO
VP–Creative Director

PAUL LEVITZ
Executive Vice President & Publisher

BRUCE BRISTOW
VP–Sales & Marketing

PATRICK CALDON
VP & Controller

TERRI CUNNINGHAM
Director–Editorial Administration

CHANTAL D'AULNIS
VP–Business Affairs

LILLIAN LASERSON
VP–Legal Affairs

BOB ROZAKIS
Production Director

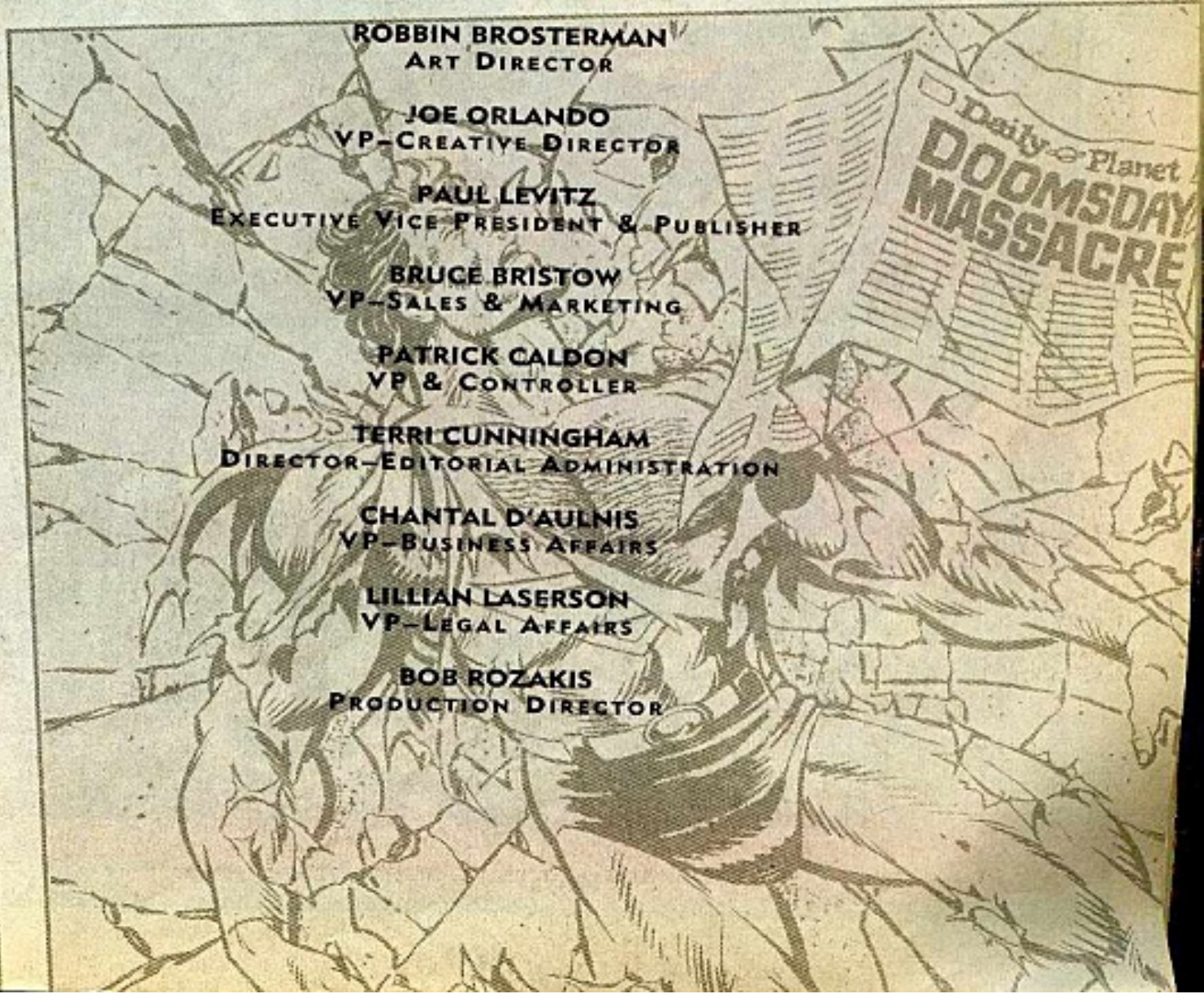

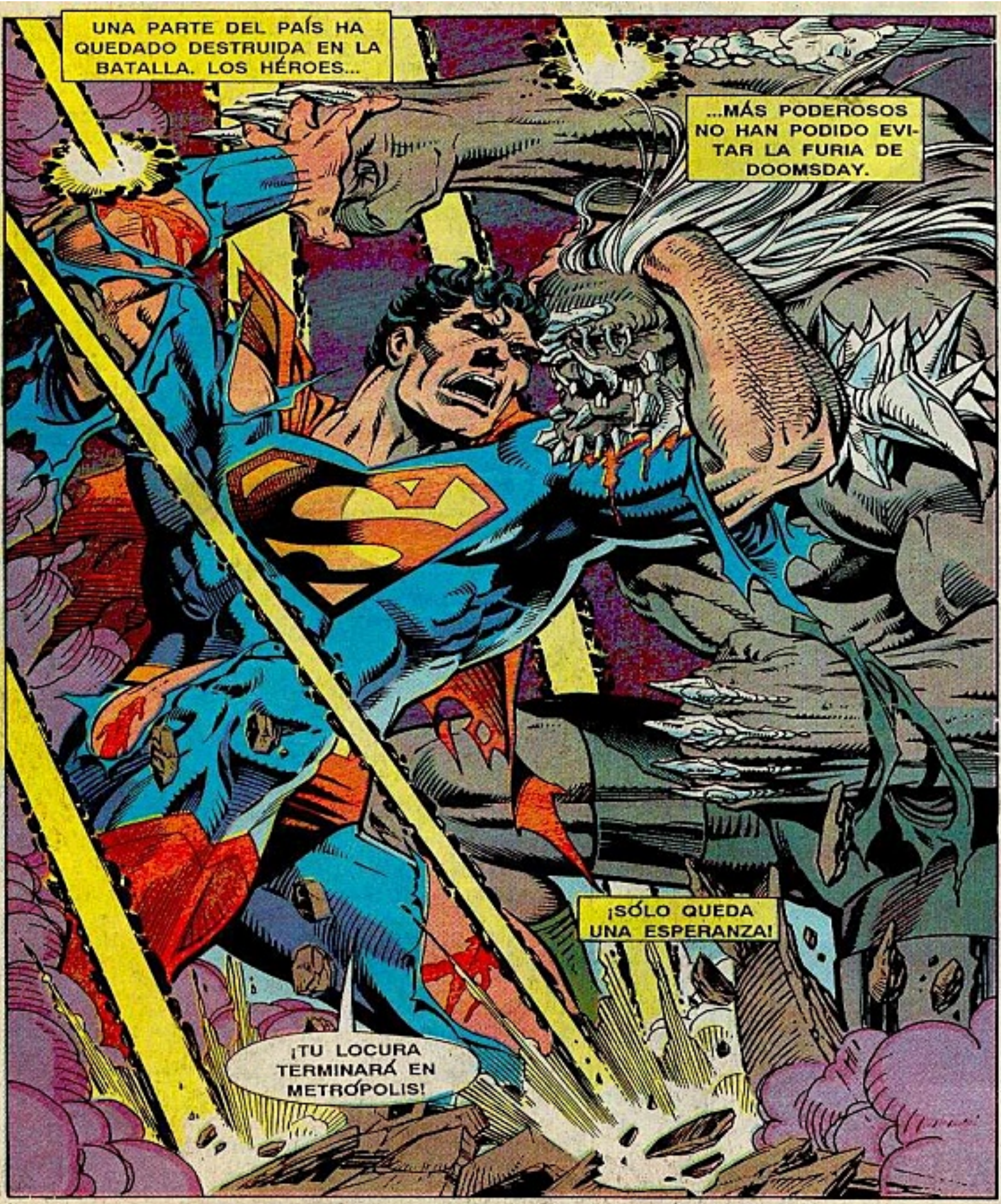
UNA PARTE DEL PAÍS HA QUEDADO DESTRUIDA EN LA BATALLA. LOS HÉROES...
...MÁS PODEROSOS NO HAN PODIDO EVITAR LA FURIA DE DOOMSDAY.
¡SÓLO QUEDA UNA ESPERANZA!
¡TU LOCURA TERMINARÁ EN METRÓPOLIS!

¡APUNTEN A LA CRIATURA!
DAILY PLANET
EN CADMUS DIJERON QUE ESTOS CAÑONES DE SHOCK ACABARÍAN CON UN TANQUE.
PERO... ¿CÓMO PODREMOS CON ÉL, SI LE DA UNA GOLPIZA A SUPERMAN?
¡ACÉRCATE! TRANSMITIMOS EN VIVO.
HURFF!
SKRAK!

DOOMSDAY!

DAN JURGENS: GUIÓN Y DIBUJO. BRETT BREEDING: TINTAS.

TRADUCCIÓN: J.G. HOLGUÍN.

S-75/1-93

SUPERMAN CREADO POR JERRY SIEGEL Y JOE SHUSTER

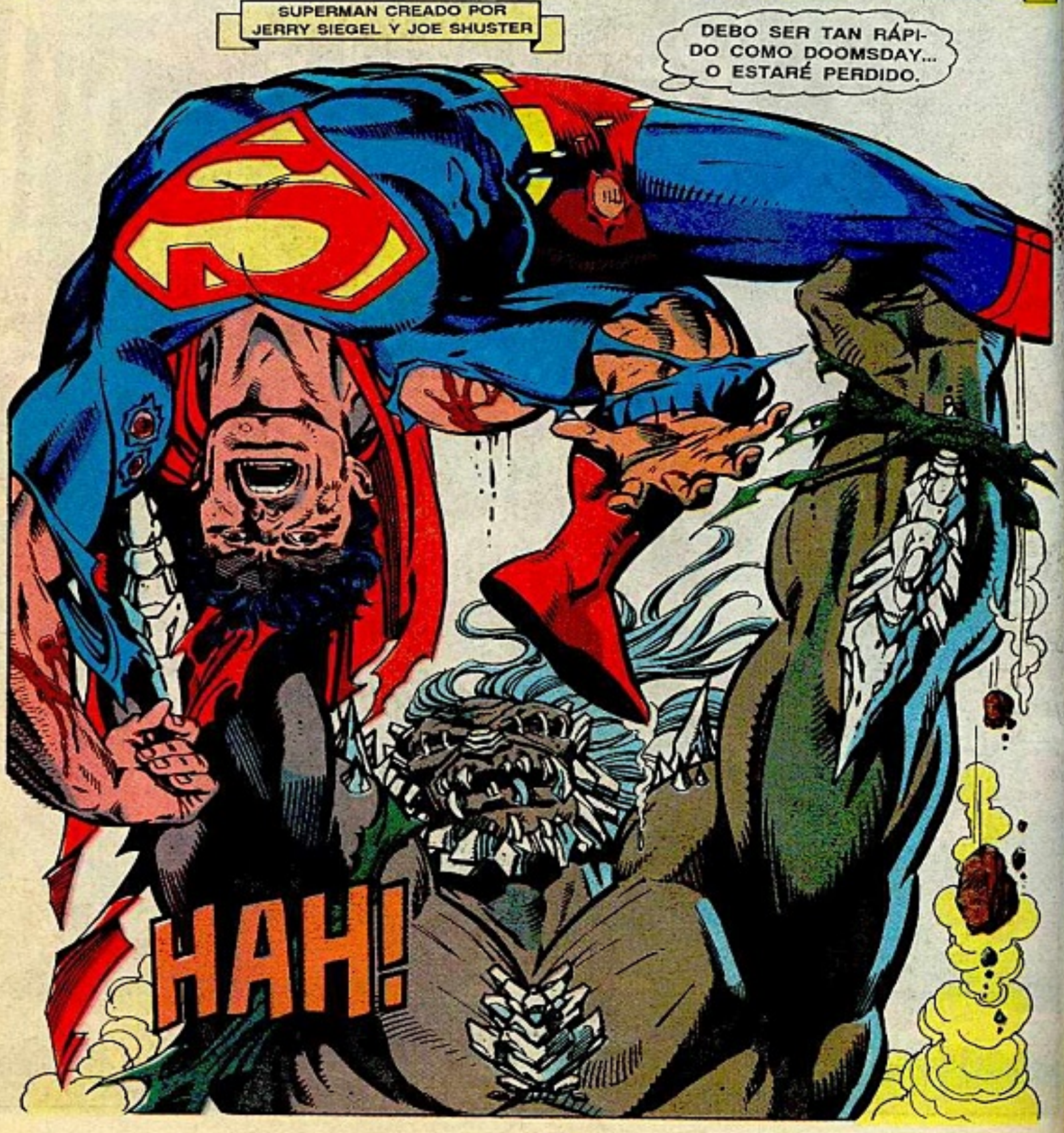

¡CUIDADO!
¡YA ES TARDE, SEÑORITA LANE! SE TROZARON LOS CABLES HIDRÁULICOS.
¡BAH! LOS HELICÓPTEROS Y CURIOSOS SE INTERPONEN, Y COMPLICAN MI TRABAJO.
¡LA SITUACIÓN ES MALA, SEÑORITA GRANT! RETROCEDAMOS.
¡NO! NOS PERDERÍAMOS LA HISTORIA DEL SIGLO.
Sethi

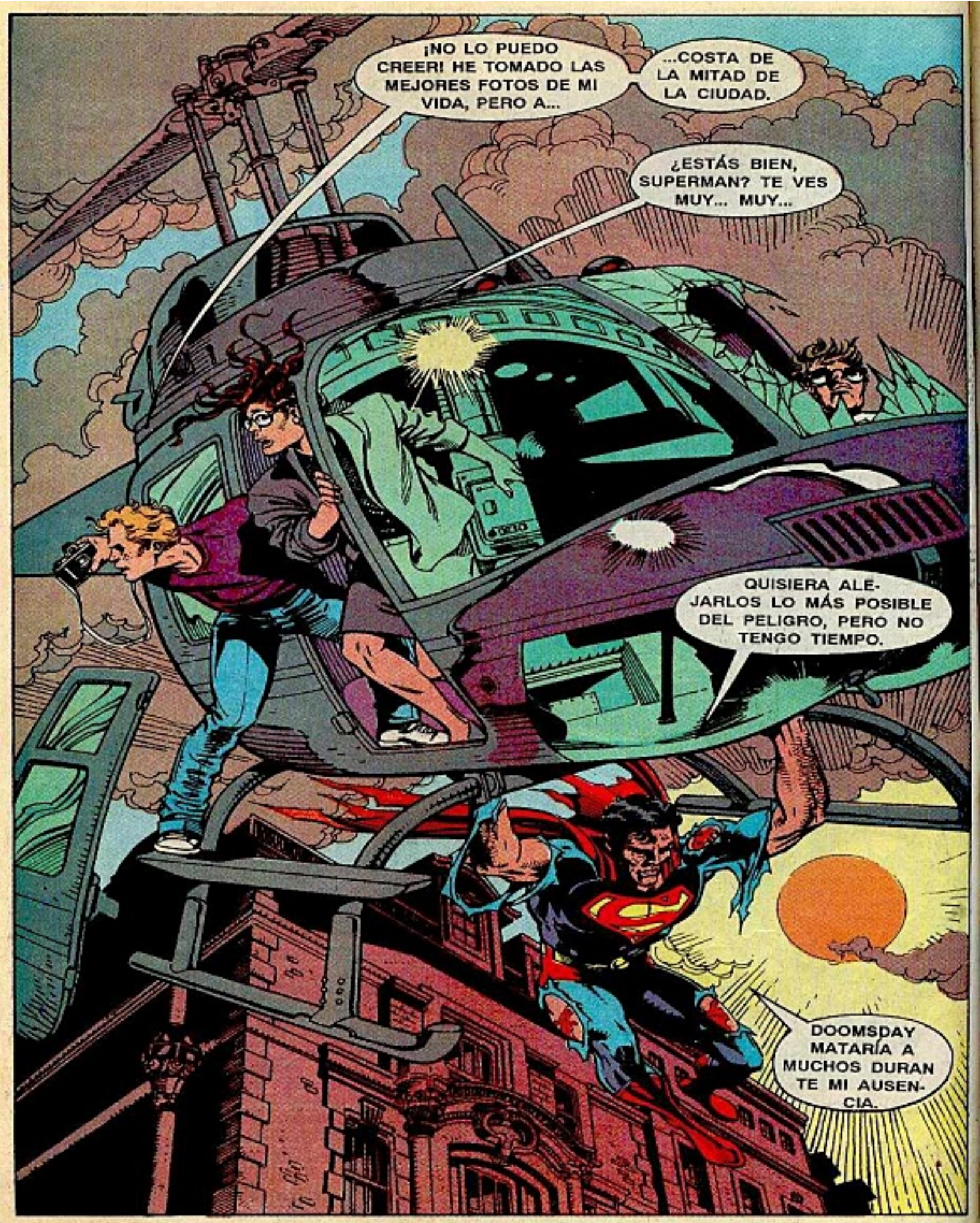
¡NO LO PUEDO CREER! HE TOMADO LAS MEJORES FOTOS DE MI VIDA, PERO A...
...COSTA DE LA MITAD DE LA CIUDAD.
¿ESTÁS BIEN, SUPERMAN? TE VES MUY... MUY...
QUISIERA ALEJARLOS LO MÁS POSIBLE DEL PELIGRO, PERO NO TENGO TIEMPO.
DOOMSDAY MATARÍA A MUCHOS DURANTE MI AUSENCIA.

RESISTE EL FUEGO DE ESE CAÑÓN COMO SI NADA... ¡NO HAY FORMA DE DETENERLO!
Welcome to
Metropolis
KRETCH!
JIMMY TIENE RAZÓN. DEBERÍAN IR A BUSCAR QUIÉN TE AYUDE.
RRARRH!
NO, LOIS. YA VENCIÓ A LA LIGA DE LA JUSTICIA, Y MUCHOS INOCENTES CORREN PELIGRO.
¡ES MI DEBER!

CLARK, YO...
RECUERDA QUE NO IMPORTA LO QUE PASE... ¡SIEMPRE TE AMARÉ!
SIEMPRE.

Y AHO-
RA...
¡DOOMSDAY
RECIBIRÁ LO QUE
MERECE!
¡ESPERA!
POR FAVOR,
REGRESA.
¡CARAY! NUN-
CA HABÍA VISTO A
SUPERMAN TAN
FURIOSO.

¡NADIE DESTRUYE IMPÚNEMENTE MI CIUDAD,MALDITO!
NO SÉ DE DÓNDE VENISTE... DE QUÉ AGUJERO SALISTE... PERO TE ASEGURO QUE...
...TE MANDARÉ DE REGRESO.
BRAKAMM!

¿VISTE ESO? SI SIGUEN ASÍ, DESTRUIRÁN LA CIUDAD.
NO LO PIERDAS, PARA QUE TODO EL...
...PAÍS VEA CÓMO SUPERMAN VENCE A ESA COSA.
¡NO PUEDO DISPARAR! SE MUEVEN MUY RÁPIDO.

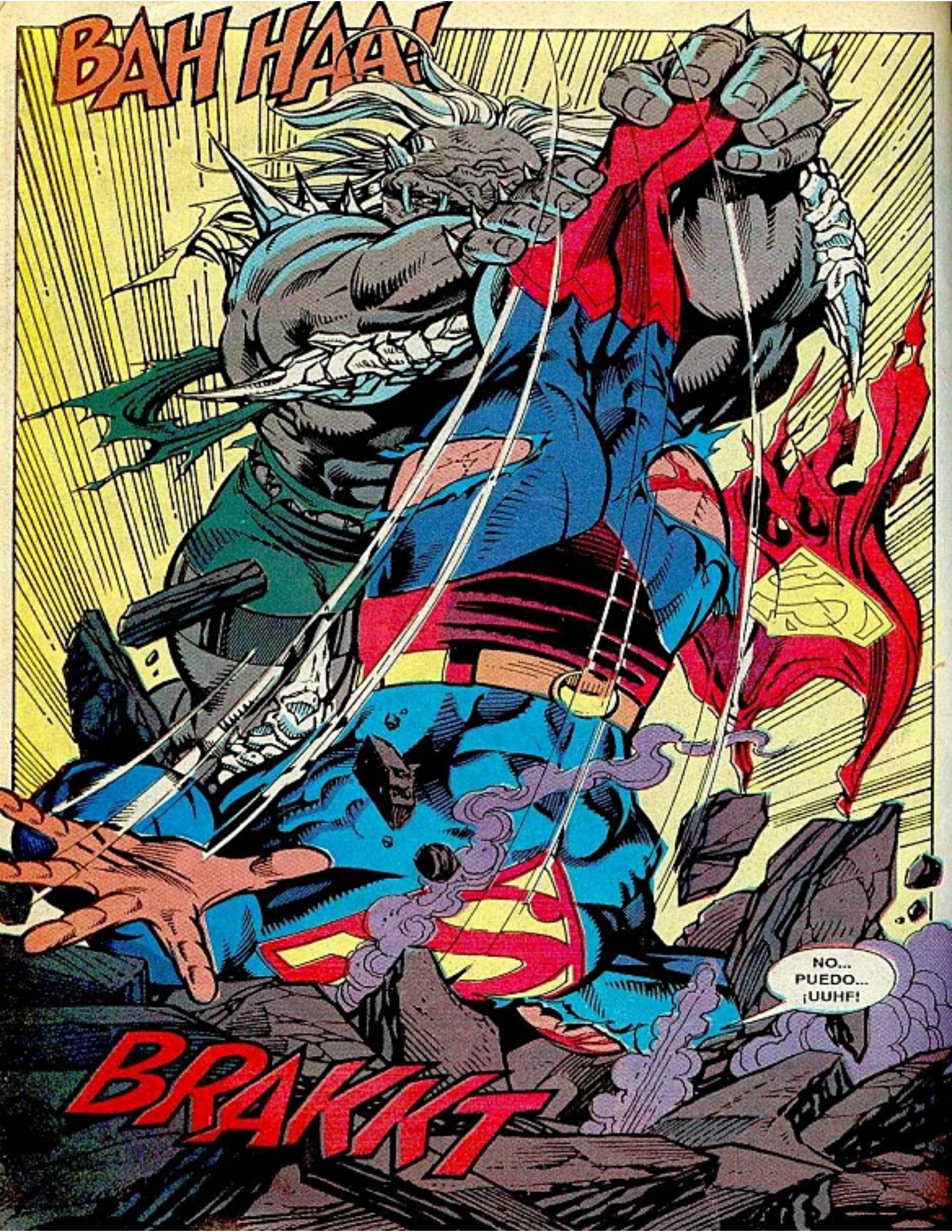
BAH HAA!
NO... PUEDO... ¡UUHF!
BRAKK

¡SEÑORITA LANE! NO NECESITAMOS ACERCARNOS TANTO PARA LA FOTO.
¡OLVÍDATE DE ESO! SUPERMAN ESTÁ EN PELIGRO...
¡Y VOY A AYUDARLO!
PLANET
HURM?
UN SOLO SENTIDO

GRRRRRR
CREO QUE NO PODREMOS.... ESA COSA SE DIRIGE DIRECTAMENTE HACIA ACÁ.
¡CORRE, JIMMY! MIENTRAS TRATO DE DISTRAERLO...
SKOW

¡OLVÍDALO, DOOMSDAY! SI QUIERES TOCAR A MIS...
...AMIGOS DEBERÁS MATARME.
BARRH!
¿QUÉ ES ÉL, Y QUÉ QUIERE?

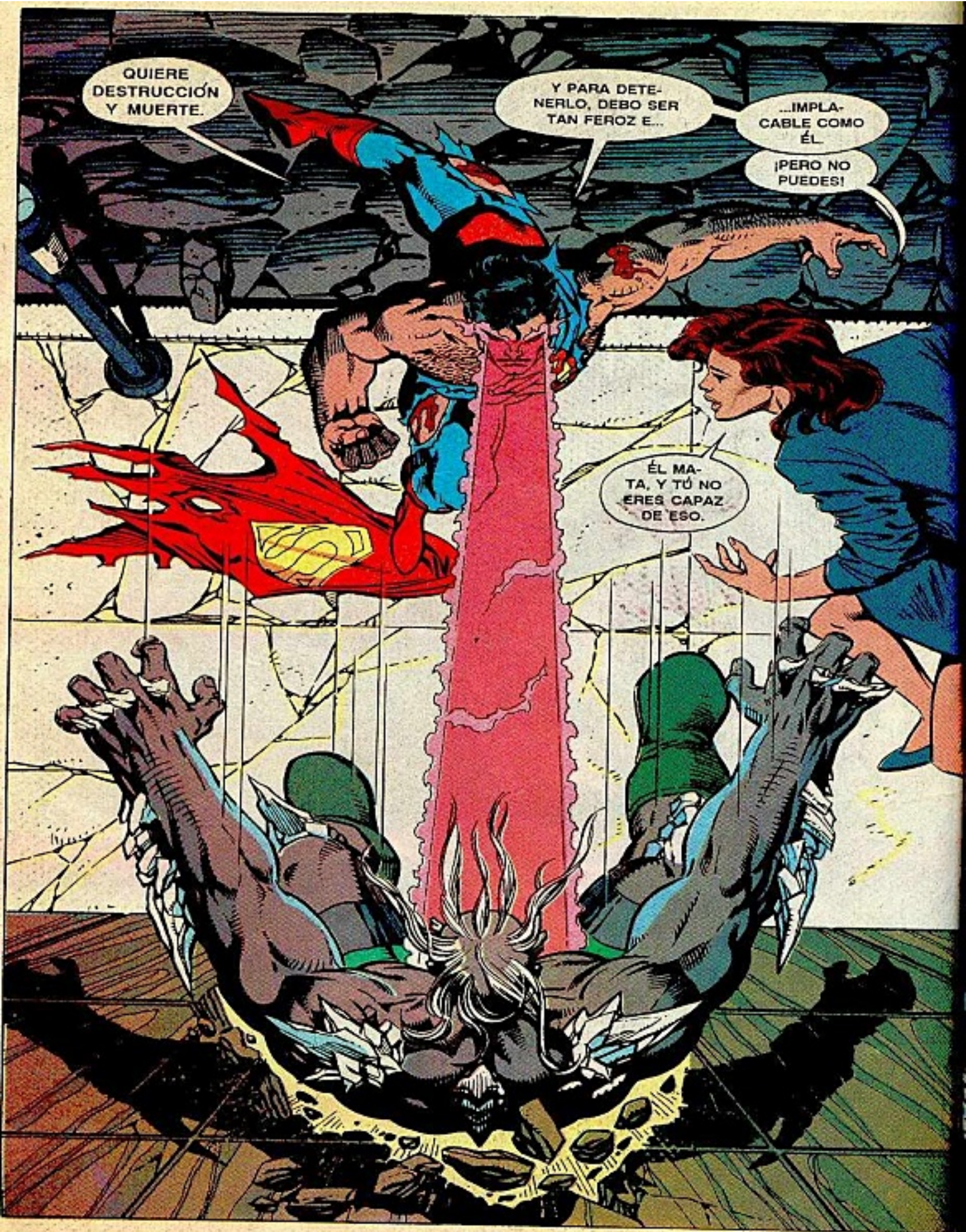
QUIERE DESTRUCCIÓN Y MUERTE.
Y PARA DETENERLO, DEBO SER TAN FEROZ E...
...IMPLACABLE COMO ÉL.
¡PERO NO PUEDES!
ÉL MATA, Y TÚ NO ERES CAPAZ DE ESO.

HYAA!
¡ARRR!
SUS HUESOS SON FILOSOS... ¡ME CORTÓ!
KRAAK
NNNNNN

HA HAAA!
ESTOY MALHERIDO... NO PUEDO TENERME EN PIE.
¡UNGGGH!
DEBO... ACABAR CON ÉL...
...¡AHORA MISMO!

SI ESTOS HUESOS SON UNA EXTENSIÓN DE SU ESQUELETO...
¡SÍ! ¡POR FIN HE LOGRADO LASTIMARLO!
AAARRGH!
NAKKT
Daily Pla
LUTHOR DONA EDIFICIO PARA ASILO
Daily Pla

SKRASH
SKRASH
DAILY PLANET
SKRASH
SKRASH
BDAMMM
HUHH?
ESTOY RENDIDO...PERO DEBO LUCHAR HASTA QUE SÓLO...
...QUEDE UNO...
SE GOLPEAN TAN DURO, QUE LAS VENTANAS TIEMBLAN.
¡CUIDADO CON LOS VIDRIOS!

¡AHORA! PARECE QUE LOS DOS VAMOS A DAR TODO EN ESTE GOLPE.
POR LOIS, JIMMY... Y TODA LA CIUDAD... DEBO ACABAR CON ÉL MIENTRAS AÚN PUEDA.
RRRRRR

COMO BOXEADORES A PUNTO DE DAR DE SÍ, LOS RIVALES HACEN UN ÚLTIMO Y EXPLOSIVO ESFUERZO.
DURANTE AÑOS, SE HABLARÁ DEL PODER DE ESTOS ÚLTIMOS GOLPES...DE CÓMO TODOS SINTIERON UN TEMBLOR DESTRUCTIVO.
SE RECORDARÁ EL ENORME CRÁTER QUE RESULTÓ DE LA FUERZA BRUTA DE LOS IMPACTOS.
PERO SOBRE TODO, SE RECORDARÁ TRISTEMENTE...

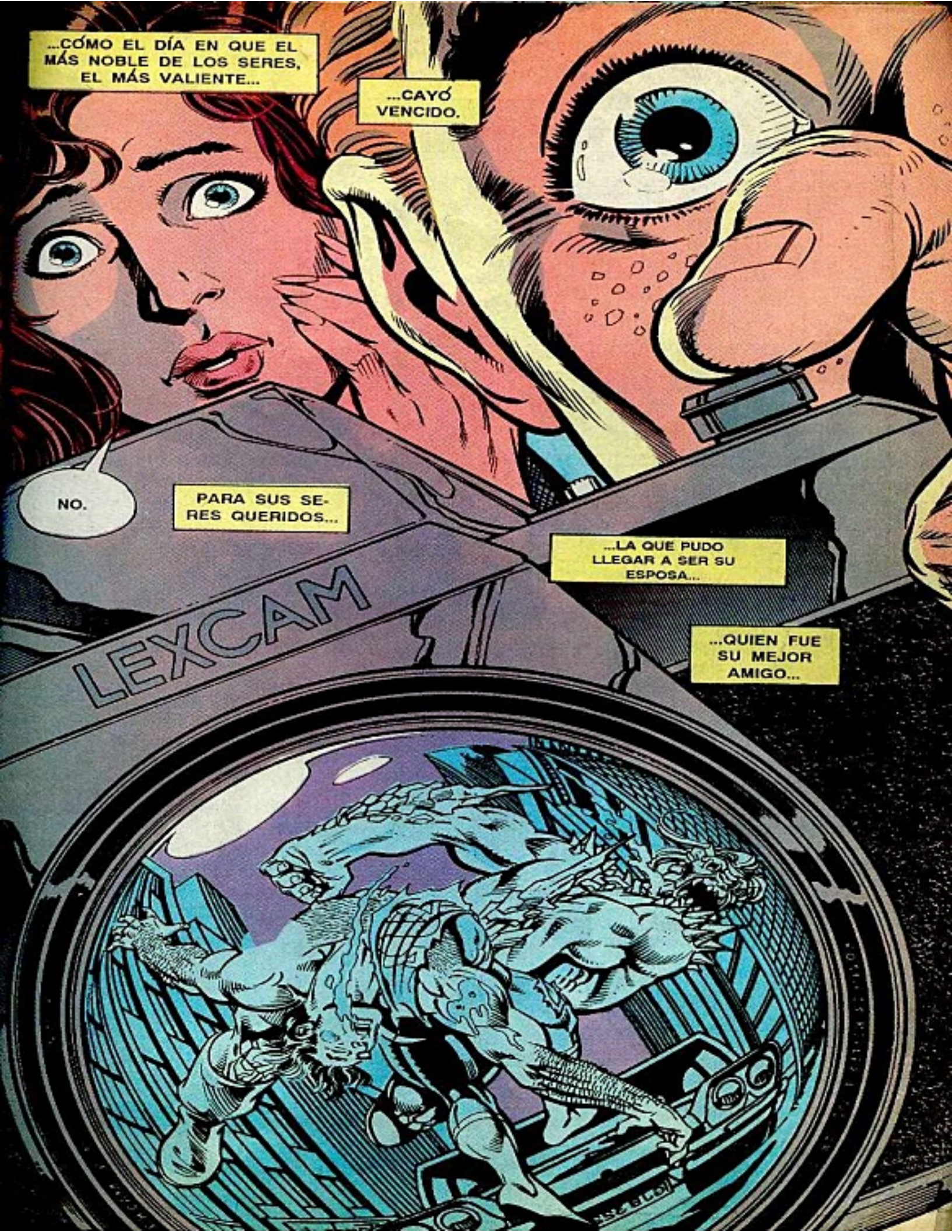
...CÓMO EL DÍA EN QUE EL MÁS NOBLE DE LOS SERES, EL MÁS VALIENTE...
...CAYÓ VENCIDO.
NO.
PARA SUS SERES QUERIDOS...
...LA QUE PUDO LLEGAR A SER SU ESPOSA...
...QUIEN FUE SU MEJOR AMIGO...
LEXCAM

...QUIENES LO CRIARON COMO A SU HIJO...
...ÉSTE ES EL DÍA MÁS TRISTE QUE PUDIERON IMAGINAR.
LE ENSEÑARON A SER UN HÉROE, A SACRIFICARSE POR SUS IDEALES.
A APRE-CIAR LA VIDA.

AQUÉLLOS QUE AYUDARON A SUPERMAN A PROTEGER TODA FORMA DE VIDA...
...SIENTEN EL DOLOR DE LA DERROTA.
EL PESO DE NO HABER PODIDO AYUDAR.
¡NO LLEGAMOS A TIEMPO...!
DEBE SOBREVIVIR. ¡NO PUEDE ACABAR ASÍ!
PERO ASÍ ES.
POR SU CIUDAD, UN HOMBRE DIO MÁS QUE SU VIDA.

DAILY PLANET

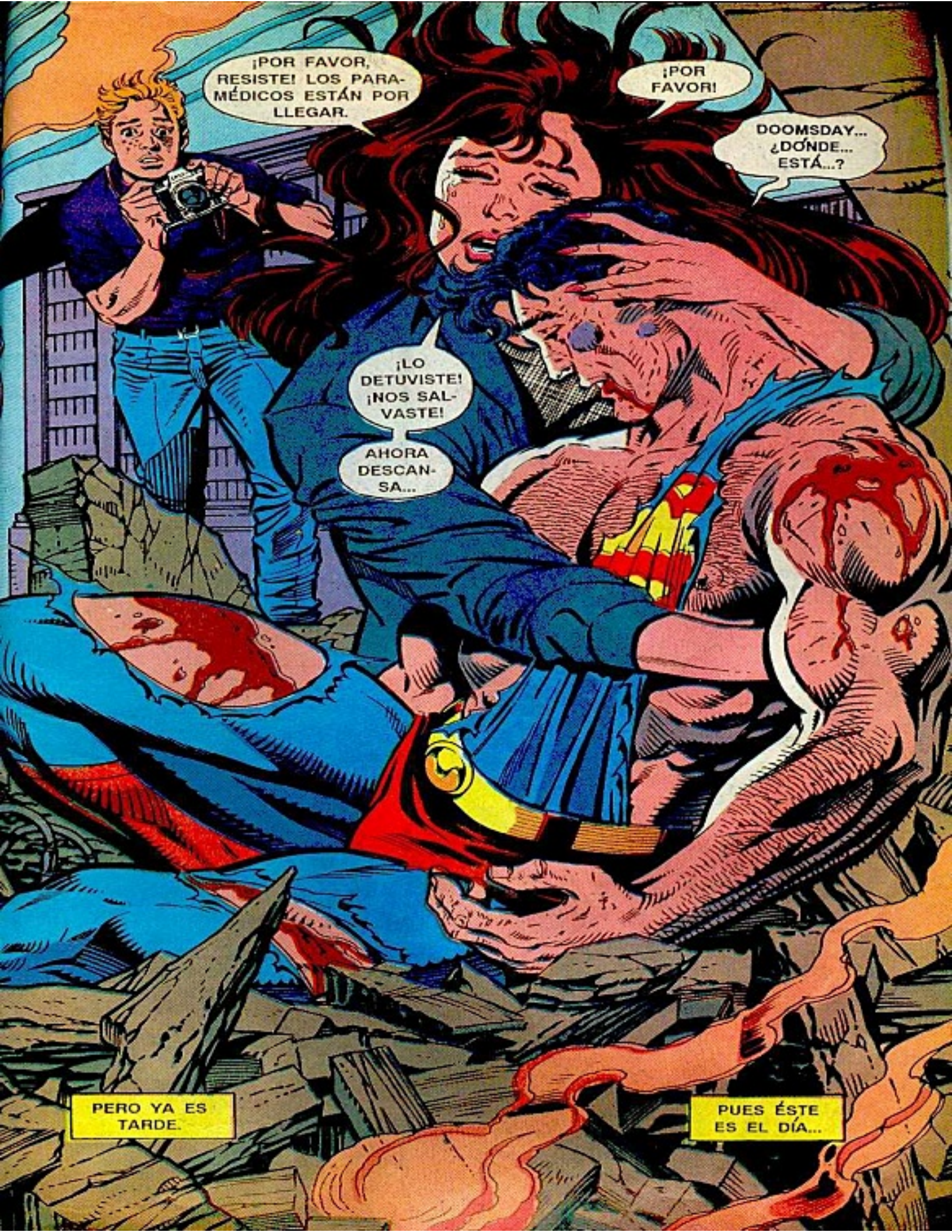
¡POR FAVOR, RESISTE! LOS PARAMÉDICOS ESTÁN POR LLEGAR.
¡POR FAVOR!
DOOMSDAY... ¿DÓNDE... ESTÁ...?
¡LO DETUVISTE! ¡NOS SALVASTE!
AHORA DESCANSA...
PERO YA ES TARDE.
PUES ÉSTE ES EL DÍA...

...EN QUE
SUPERMAN
HA MUERTO.

GRUPO EDITORIAL VID, S.A. de C.V.

DIRECTOR GENERAL
Manelick de la Parra Vargas

GERENTE GENERAL
Arq. Felipe Hartasánchez G.

EDITOR EJECUTIVO
Lic. Carlos Fco. Jiménez E.

DIVISION INTERNACIONAL
C.P. Fernando Castillo M.

COORDINACION
Mauro González E.

GERENTE DE PRODUCCION
Enrique Espinosa de los M.

CORRECCION
Annel Cortés C.

TRADUCCION
Jesús Gil H.

TIPOGRAFIA
Sandra Martínez G.

ASISTENTES
Pedro Infante Román
Jesús Alfredo Meza
Erick Salomón Animas P.

SUPERMAN PRESENTA: "LA MUERTE DE SUPERMAN" EDICIÓN ESPECIAL.
Es una producción de DC COMICS, INC. y su versión en Español la hace bajo licencia: GRUPO EDITORIAL VID, S.A. de C.V.- Tenayuca # 200, Col. Vértiz-Narvarte, C.P. 03600, México, D.F.- Tel. 604-37-34; Fax: 604-42-63,-Licitud de Título: 3202 de fecha 2 de Febrero de 1988.- Licitud de Contenido: 2834 de fecha 2 de Febrero de 1988.- Características gráficas registradas en la Dirección General de Derechos de Autor bajo el número: 226551601.- De la Dirección General de Correos como correspondencia de segunda clase.- Registro DGC Núm. 0220488 de fecha 25 de Abril de 1988.- Distribuidor en el Distrito Federal: Unión de Expendedores y Voceadores, Guerrero # 50, México, D.F. C.P. 06300.- Fax: 591-13-03.- Foránea: CITEM, S.A. de C.V. Av. Taxqueña # 1798, C.P. 04250, México, D.F. Tel. 544-69-81 (a quien deberán remitirse los fondos) impresión Forros e interiores: Editormex Mexicana, Av. de la Luz # 83, Col. Portales, México, D.F.- Tel. 532-93-57.- Certificado de Registro en la Cámara Nacional de la Industria Editorial: Núm. 226.-

Derechos artísticos y literarios reservados conforme a la ley.- Copyright © 1993 DC COMICS, INC.- TODOS LOS DERECHOS RESERVADOS.- Esta revista no puede ser copiada o reproducida sin el permiso por escrito de los autores.- La historia, los personajes, los nombres, el relato y todo lo presentado, así como sus caracteríaticas, son MARCAS REGISTRADAS de DC COMICS, INC., A DIVISION OF WARNER BROS. INC., A TIME WARNER COMPANY.

EDITADA E IMPRESA EN MEXICO PRINTED AND MADE IN MEXICO

"LA MUERTE DE SUPERMAN" fue publicada por DC COMICS, INC., 1325 Avenue of the Americas, New York, N.Y. 10019.-

Copyright © 1993.- Todos los derechos reservados. Superman, Doomsday, los demás personajes y todo lo relacionado con esta revista son MARCA REGISTRADA de DC COMICS, INC., A DIVISION OF WARNER BROS. INC. A TIME WARNER COMPANY.

EXTRA! DAILY PLANET. EXTRA!

60 CENTS

A GREAT METROPOLITAN NEWSPAPER

GRUPO EDITORIAL VID

COMPLACE A TODOS SUS LECTORES

AL OFRECERLES EN UN SOLO TOMO

LA MUERTE DE SUPERMAN

SUPERMAN DEAD!

S MARVEL CTION

■ 'DOOMSDAY' KILLER ALSO SLAIN
PAGE A2

7 509982 410751

SPECIAL TO THE DAILY PLANET

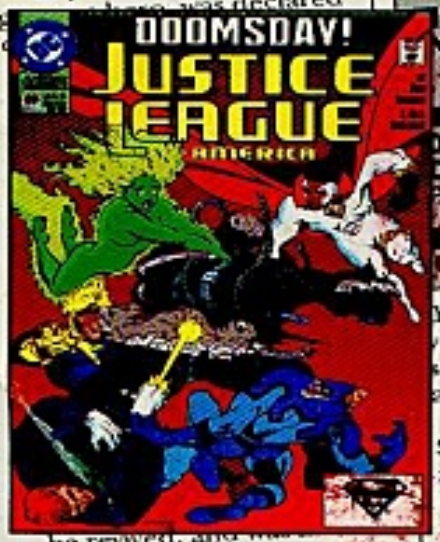

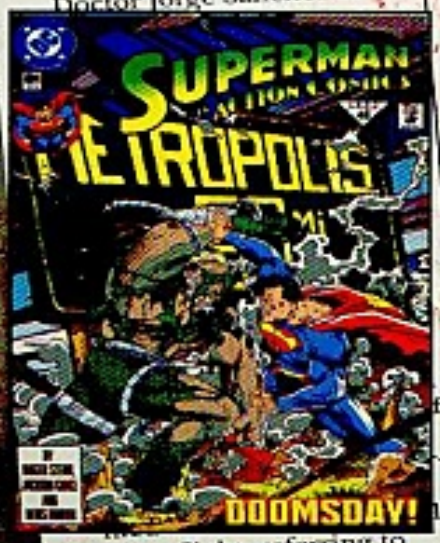

IN AFTERMATH

Superman, our world's
was declared

be revived, and
pronounced dead by
Doctor Jorge Sanchez of

fated flight, referring to
their mysterious rescuer as

beries and defusing
hostage situations to fight-
ing fires and rescuing cats

In a rare statement to
the media, the Batman said

town area. Armed
police patrols have

later pronounced
by Doctor Jorge